



Enheten för investeringsstöd och kulturmiljö
Agneta Åkermark Kraft

Global Connect AB
c/o Alexandra Gustafson
tillstand@ip-only.se

Elektronisk delgivning

Beslut om tillstånd till markingrepp invid fornlämning L2017:5922 och L2017:6953, Norrtälje kommun

Beslut

Länsstyrelsen i Stockholms län beslutar att ge Global Connect AB tillstånd för markingrepp invid fornlämningarna L2017:5922 och L2017:6953 på fastigheterna Östra Eka 1:4 respektive Västra Eka 3:7, Norrtälje kommun, i samband med förläggning av fiberkabel.

Beslutet gäller till den 4 augusti 2022.

Villkor

Som villkor för beslutet gäller att:

- Kabelförläggningen i anslutning till gravfältet L2017:5922 ska utföras i enlighet med ansökan, det vill säga genom mikrotrenching i vägbanan.
- Kabelförläggningen i anslutning till gravklotet L2017:6953 utförs så att fornlämningen undviks och inte skadas.

Beskrivning av ärendet

Ni har den 12 juli 2021 ansökt om tillstånd för ingrepp invid fornlämningarna L2017:5922 (f.d. Estuna 15:1) och L2017:6953 (f.d. Estuna 170:1) i samband med förläggning av fiberkabel. L2017:5922 utgörs av ett gravfält, som enligt beskrivningen i Riksantikvarieämbetets Kulturmiljöregister (KMR/Fornsök) är cirka 110x40-60 meter stort (NNV-SSÖ) och består av 20 synliga gravar i form av 3 högar, 14 runda stensättningar och 3 rektangulära stensättningar. Gravfältet skärs delvis av en väg. L2017:6953 utgörs av ett gravklot, som enligt beskrivningen i KMR är av gråsten, 0,33 meter i diameter och 0,2 meter hög. Det är nu fortsatt på en 0,4 meter hög rest sten och utgör postament för ett solur. Fiberförläggningen invid gravfältet L2017:5922 utförs genom mikrotrenching i vägbanan med en bredd av 0,025 meter och ett djup på 0,5 meter. Invid gravklotet L2017:6953 utförs förläggningen genom schaktning med en bredd av 0,5 meter och ett djup på 0,7 meter.

Motivering till beslutet

Gravfältet L2017:5922 och gravklotet L2017:6953 är fornlämning i och med att båda lämningstyperna alltid uppfyller kulturmiljölagens övergripande rekvisit

forna tider, äldre tiders bruk och varaktigt övergiven och alltid har tillkommit före 1850.

Länsstyrelsen bedömer att arbetsföretaget påverkan på fornlämningarna är mycket begränsat och att det inte påverkar möjligheten att bevara fornlämningarna.

Bestämmelser som beslutet grundas på

Beslutet har fattats med stöd av 2 kap 12 § kulturmiljölagen (1988:950).

Information

Länsstyrelsen vill erinra om att om fornlämning likväl påträffas under arbetets gång ska arbetet i enlighet med 2 kap. 10 § i kulturmiljölagen omedelbart avbrytas. Den som leder arbetet ska omedelbart anmäla förhållandet hos Länsstyrelsen. Ärendet kan då komma att prövas på nytt.

Ni ansvarar för att de som på ert uppdrag utför arbetet informeras om innehållet i detta beslut. Detta beslut är fattat enligt 2 kap. kulturmiljölagen.

Detta beslut är fattat enligt 2 kap. kulturmiljölagen. Behövs tillstånd enligt någon annan lag får ni söka detta särskilt.

Ni kan överklaga beslutet

Se bilaga med överklagandehänvisning.

Beslutande

Beslutet har fattats av antikvarien Agneta Åkermark Kraft.

Denna handling har godkänts digitalt och saknar därför namnunderskrift.

Så här hanterar Länsstyrelsen personuppgifter

Information om hur vi hanterar dessa finns på www.lansstyrelsen.se/dataskydd.

Kopia till

Riksantikvarieämbetet, registrator@raa.se

Norrtälje kommun, kontaktcenter@norrtalje.se

Bilagor

1. Karta, L2017:5922
2. Karta, L2017:6953
3. Överklagandehänvisning förvaltningsrätten

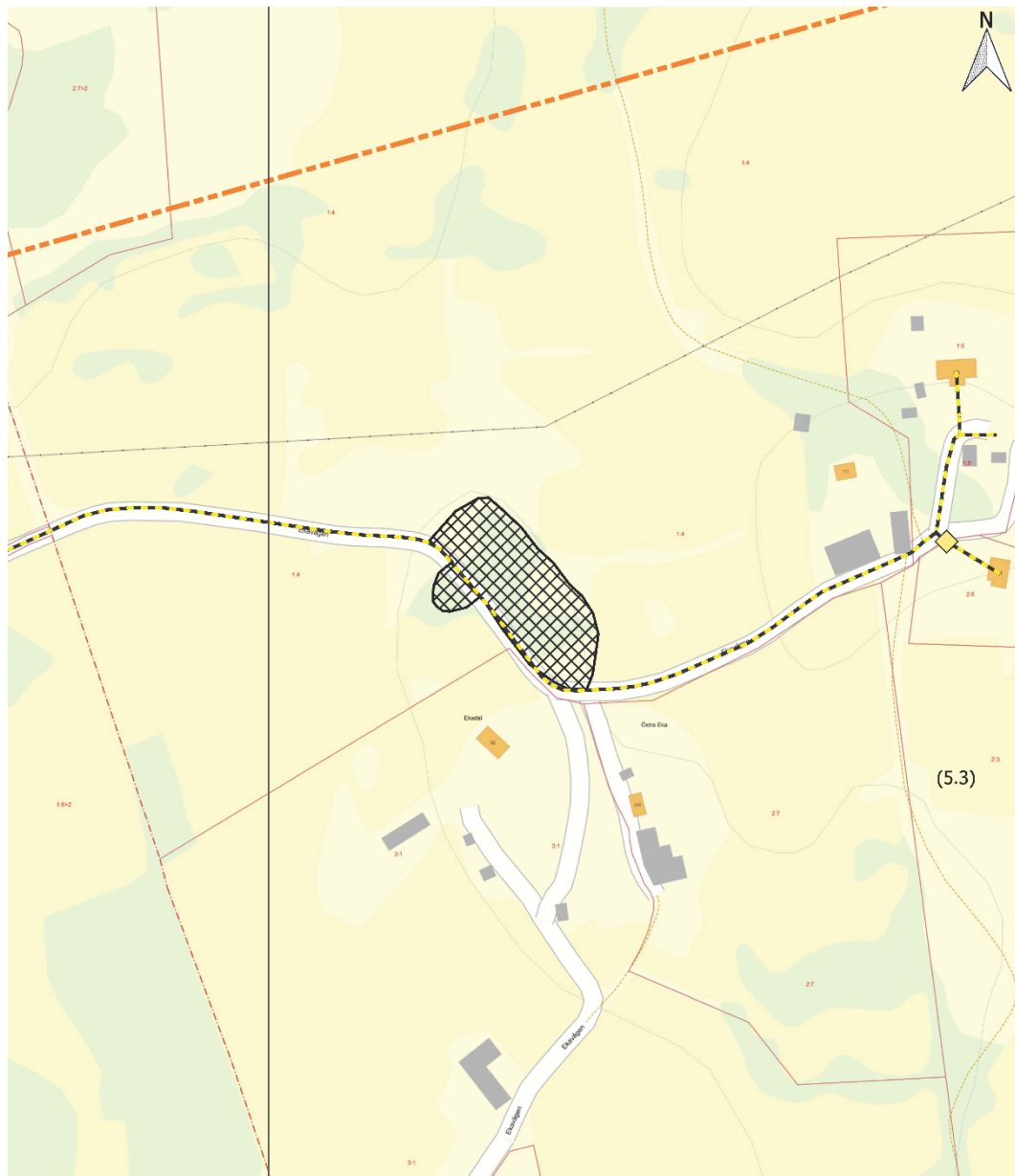
Datum
2021-08-04Beteckning
431-51365-2021**Bilaga 1**
Estuna 15:1 - L2017:5922Fornlämning
Gravfält

© Lantmäteriet

[https://pub.raa.se/visa/objekt/lamning/
ec9258fe-fdab-4682-9c24-20b740e50980](https://pub.raa.se/visa/objekt/lamning/ec9258fe-fdab-4682-9c24-20b740e50980)

0 60 120 m

Koordinatsystem: SWEREF99TM

ip only

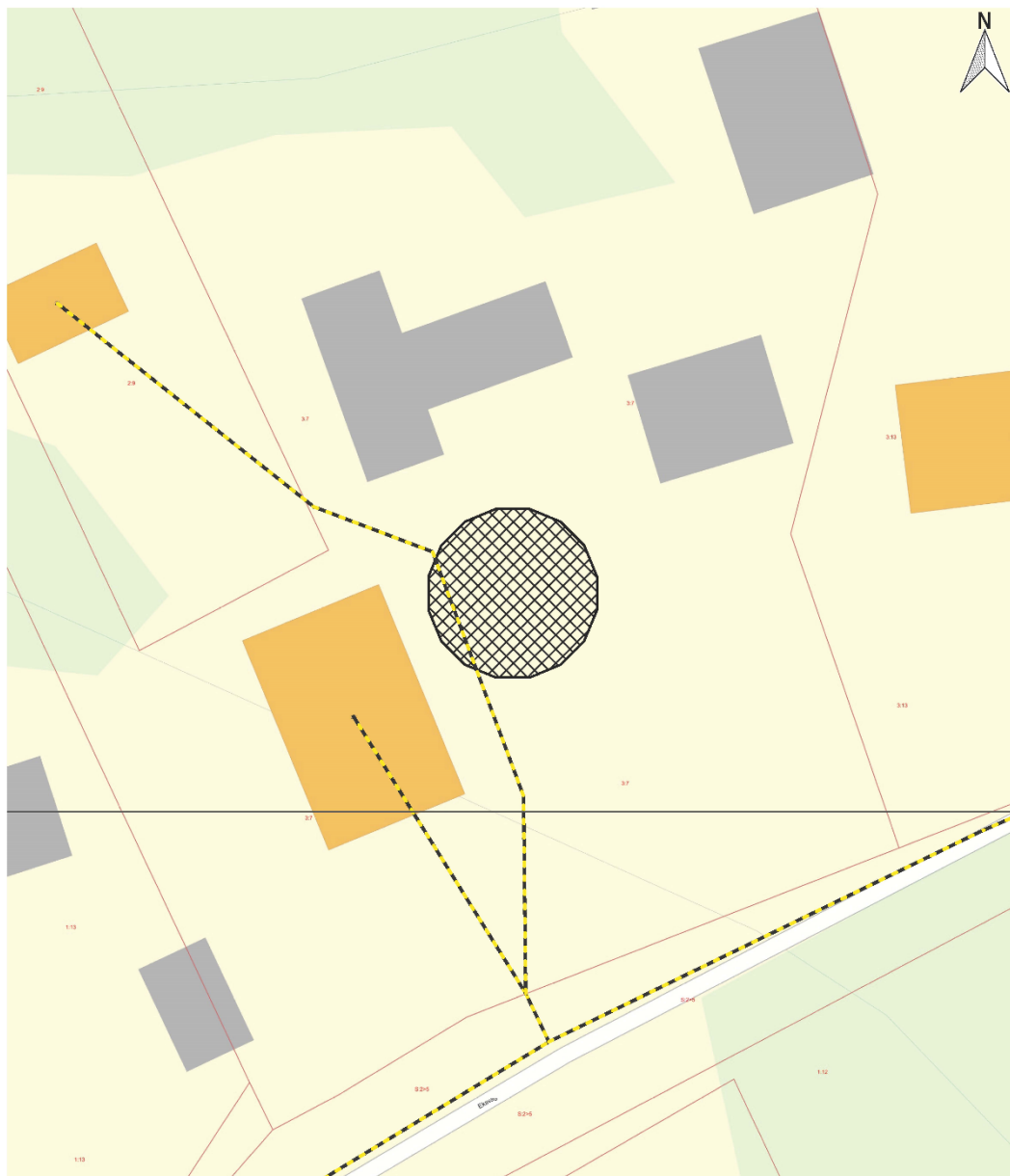
Datum
2021-08-04Beteckning
431-51365-2021**Bilaga 2****Estuna 170:1 - L2017:6953**Fornlämning
Gravklot

© Lantmäteriet

<https://pub.raa.se/visa/objekt/lanming/569e0202-7310-4b8f-83ab-bc96be1dcd35>0 8 16 m

Koordinatsystem: SWEREF99TM

ip only

Ni kan överklaga beslutet

Om ni inte är nöjda med länsstyrelsens beslut, kan ni skriftligen överklaga beslutet hos förvaltningsrätten.

Hur överklagar vi beslutet?

Länsstyrelsen måste pröva att överklagandet har kommit in i rätt tid, innan det skickas vidare tillsammans med handlingarna i ärendet. Därför ska ni lämna eller skicka ert skriftliga överklagande till Länsstyrelsen Stockholm antingen via e-post; stockholm@lansstyrelsen.se, eller med post; Länsstyrelsen Stockholm, Box 22067, 104 22 Stockholm.

Tiden för överklagande

Ert överklagande måste ha kommit in till länsstyrelsen **inom tre veckor** från den dag ni fick del av beslutet. Om det kommer in senare kan överklagandet inte prövas. I ert överklagande kan ni be att få ytterligare tid till att utveckla era synpunkter och skälen till att ni överklagar. Sedan är det förvaltningsrätten som beslutar om tiden kan förlängas.

Parter som företräder det allmänna ska ha kommit in med sitt överklagande **inom tre veckor** från den dag då beslutet meddelades.

Ert överklagande ska innehålla

- vilket beslut som ni överklagar, beslutets datum och diarienummer,
- hur ni vill att beslutet ska ändras, samt
- varför ni anser att länsstyrelsens beslut är felaktigt.

Skriv också följande uppgifter, om ni inte tidigare lämnat dem:

- person- eller organisationsnummer,
- telefonnummer där ni kan nå dagtid (med undantag för nummer som avser ett hemligt mobilabonnemang som behöver uppges endast om rätten begär det),
- e-postadress, och
- annat som har betydelse för att domstolen ska kunna nå er.

Om ni har handlingar som ni anser stödjer ert överklagande så bör ni bifoga kopior på dessa. Kontakta länsstyrelsen i förväg om ni behöver bifoga filer som är större än 15 MB via e-post.

Ombud

Om ni anlitar ett ombud som sköter överklagandet åt er ska ombudet underteckna skrivelsen, bifoga en fullmakt i original från er samt uppges sitt eget namn, adress och telefonnummer.

Behöver ni veta mer?

Har ni ytterligare frågor kan ni kontakta länsstyrelsen via e-post, stockholm@lansstyrelsen.se, eller via växeltelefonnummer 010-223 10 00. Ange diarienummer 51365-2021.