Kommunfullmäktige

§137 Dnr KS 2021-591

Utökning av verksamhetsområde för allmänna vattentjänster kvartal 2 våren 2021

Beslut

Kommunfullmäktige beslutar att utöka verksamhetsområdet för allmänna vattentjänster med de fastigheter som framgår av bilaga 1 och 2.

Sammanfattning av ärendet

Norrtälje Vatten & Avfall föreslår kommunfullmäktige att utöka verksamhetsområdet för allmänna vattentjänster. Sammanlagt berör ärendet fyra fastigheter vilka har eller planeras att få anslutning till kommunens allmänna VA-anläggning.
Samtliga fastigheter bedöms ha behov av allmänna vattentjänster i ett större sammanhang enligt § 6 lagen (2006:412) om allmänna vattentjänster (LAV). Utvidgningen är nödvändig för att rättigheter och skyldigheter enligt LAV, kommunens VA-taxa och allmänna bestämmelser för användandet av Norrtälje kommuns allmänna vatten- och avloppsanläggning (ABVA) ska gälla för de berörda fastigheterna.

Beslutsunderlag

Protokollsutdrag med tjänsteutlåtande från kommunstyrelsens sammanträde 2021-06-07 §106 KS Utökning av verksamhetsområde för allmänna vattentjänster kvartal 2 våren 2021

Beslutande sammanträde

Yrkanden

Bino Drummond (M) Johan Österberg (ROOP) yrkar bifall till kommunstyrelsens förslag.

Yttranden

Bino Drummond (M) och Johan Österberg (ROOP) yttrar sig.

Beslutsgång

Ordföranden frågar om kommunfullmäktige kan besluta i enlighet med kommunstyrelsens förslag, som bifalls av Bino Drummond (M) Johan Österberg (ROOP), och finner att kommunfullmäktige beslutar i enlighet med förslaget.

Beslutet ska skickas till

VA-chef
VD
Verksamhetssamordnare Norrtälje Vatten & Avfall
VA-ingenjör: va-ing@nvaa.se
Kartingenjör: va-kartor@nvaa.se
Bygg- och miljönämnden

Handläggare av tjänsteutlåtandet

Kommunstyrelsen

§106 Dnr KS 2021-591

Utökning av verksamhetsområde för allmänna vattentjänster kvartal 2 våren 2021

Beslut

Kommunstyrelsen föreslår:
Kommunfullmäktige att utöka verksamhetsområdet för allmänna vattentjänster med de fastigheter som framgår av bilaga 1 och 2.

Sammanfattning av ärendet

Norrtälje Vatten & Avfall föreslår kommunfullmäktige att utöka verksamhetsområdet för allmänna vattentjänster. Sammanlagt berör ärendet fyra fastigheter vilka har eller planeras att få anslutning till kommunens allmänna VA-anläggning.
Samtliga fastigheter bedöms ha behov av allmänna vattentjänster i ett större sammanhang enligt § 6 lagen (2006:412) om allmänna vattentjänster (LAV). Utvidgningen är nödvändig för att rättigheter och skyldigheter enligt LAV, kommunens VA-taxa och allmänna bestämmelser för användandet av Norrtälje kommuns allmänna vatten- och avloppsanläggning (ABVA) ska gälla för de berörda fastigheterna.

Beslutsunderlag

§92 KSAU Protokollsutdrag och tjänsteutlåtande avseende Utökning av verksamhetsområde för allmänna vattentjänster kvartal 2 våren 2021

Beslutande sammanträde

Beslutsgång

Ordföranden frågar om kommunstyrelsen kan besluta i enlighet med kommunstyrelsens arbetsutskotts förslag, och finner att kommunstyrelsen beslutar i enlighet med förslaget.

Beslutet ska skickas till

VA-chef
VD
Verksamhetssamordnare Norrtälje Vatten & Avfall
VA-ingenjör: va-ing@nvaa.se
Kartingenjör: va-kartor@nvaa.se
Bygg- och miljönämnden
Handläggare av tjänsteutlåtandet

Kommunstyrelsens arbetsutskott

§92 Dnr KS 2021-591

Utökning av verksamhetsområde för allmänna vattentjänster kvartal 2 våren 2021

Beslut

Kommunstyrelsens arbetsutskott föreslår:
Kommunstyrelsen föreslår:
Kommunfullmäktige att utöka verksamhetsområdet för allmänna vattentjänster med de fastigheter som framgår av bilaga 1 och 2.

Sammanfattning av ärendet

Norrtälje Vatten & Avfall föreslår kommunfullmäktige att utöka verksamhetsområdet för allmänna vattentjänster. Sammanlagt berör ärendet fyra fastigheter vilka har eller planeras att få anslutning till kommunens allmänna VA-anläggning.
Samtliga fastigheter bedöms ha behov av allmänna vattentjänster i ett större sammanhang enligt § 6 lagen (2006:412) om allmänna vattentjänster (LAV). Utvidgningen är nödvändig för att rättigheter och skyldigheter enligt LAV, kommunens VA-taxa och allmänna bestämmelser för användandet av Norrtälje kommuns allmänna vatten- och avloppsanläggning (ABVA) ska gälla för de berörda fastigheterna.

Beslutsunderlag

Tjänsteutlåtande avseende Utökning av verksamhetsområde för allmänna vattentjänster kvartal 2 våren 2021
Bilaga 1. Verksamhetsområde för allmänna vattentjänster
Bilaga 2. Fastighetslista
Bilaga 3. Protokollsutdrag från Norrtälje vatten och avfall AB styrelsemöte den 28 april 2021

Beslutande sammanträde

Beslutsgång

Ordföranden frågar om kommunstyrelsens arbetsutskott kan besluta i enlighet med kommunstyrelsekontorets tjänsteutlåtandes förslag, och finner att kommunstyrelsens arbetsutskott beslutar i enlighet med förslaget.

Beslutet ska skickas till

VA-chef
VD
Verksamhetssamordnare Norrtälje Vatten & Avfall
VA-ingenjör: va-ing@nvaa.se
Kartingenjör: va-kartor@nvaa.se
Bygg- och miljönämnden

Handläggare av tjänsteutlåtandet

TJÄNSTEUTLÅTANDE

Datum: 2021-04-06
Diarienummer: KS 2021-5913496
KS 2021-591
Reviderad 20121-05-10

Förvaltning och avdelning

Handläggare: Anna Olsson
Titel: Projektledare
E-post: Anna.olsson@nvaa.se

Till: Styrelsen för Norrtälje Vatten och Avfall AB

Utökning av verksamhetsområde för allmänna vattentjänster kvartal 2 våren 2021

Förslag till beslut

Styrelsen för Norrtälje Vatten och Avfall AB föreslår/beslutar:

1. Kommunfullmäktige att utöka verksamhetsområdet för allmänna vattentjänster med de fastigheter som framgår av bilaga 1 och 2.

Sammanfattning av tjänsteutlåtandet

Norrtälje Vatten & Avfall föreslår kommunfullmäktige att utöka verksamhetsområdet för allmänna vattentjänster. Sammanlagt berör ärendet fyra fastigheter vilka har eller planeras att få anslutning till kommunens allmänna VA-anläggning.
Samtliga fastigheter bedöms ha behov av allmänna vattentjänster i ett större sammanhang enligt § 6 lagen (2006:412) om allmänna vattentjänster (LAV). Utvidgningen är nödvändig för att rättigheter och skyldigheter enligt LAV, kommunens VA-taxa och allmänna bestämmelser för användandet av Norrtälje kommuns allmänna vatten- och avloppsanläggning (ABVA) ska gälla för de berörda fastigheterna.

Ärendet

Beskrivning

För fastigheter som omfattas av kommunens skyldigheter enligt lagen (2006:412) om allmänna vattentjänster (LAV) ska kommunen fatta besluta om att kommunens verksamhetsområde för allmänna vattentjänster bör omfatta dessa fastigheter.
Fastigheterna ligger i nära anslutning till befintligt verksamhetsområde för allmänna vattentjänster, (vatten- och avlopp).

Förklaring till fastighetslistan bilaga 2:

Storsten 15 Storsten 16	Avstyckning, del av stamfastigheten ingår i VO. Avstyckning, del av stamfastigheten ingår i VO.
Kattfoten 1	Detaljplanerad, upprättandet av förskola pågår.
Toftinge 1:24	Ingår i exploateringsavtal, området är detaljplanerat. Fastigheten har färdig förbindelsepunkt.

Lagkrav

Enligt 6 § lagen (2006:412) om allmänna vattentjänster (LAV) ska kommunen, om det med hänsyn till skyddet för människors hälsa eller miljön behöver ordnas vattenförsörjning eller avlopp i ett större sammanhang, hälso- och miljöskäl för en viss befintlig eller blivande bebyggelse, bestämma det verksamhetsområde inom vilket vattentjänsten eller vattentjänsterna behöver ordnas, och se till att behovet snarast, och så länge behovet finns kvar, tillgodoses i verksamhetsområdet genom en allmän VA-anläggning.

Koppling till gällande styrdokument

Att fastigheter ansluts till allmänna vattentjänster bidrar till kommunens mål om en hållbar tillväxt och utveckling genom att dricksvattenförsörjningen likväl som avloppsvattenreningen för fastigheterna säkerställs långsiktigt.

Ekonomiska konsekvenser och riskanalys

För fastigheter innanför verksamhetsområdet uppkommer avgiftsskyldighet för allmänna vattentjänster i enlighet med § 24-28 §§ LAV (Lagen om allmänna vattentjänster).
Kostnader för VA-kollektivet uppkommer för att förse de aktuella fastigheterna med allmänna vattentjänster.

Förvaltningens analys och slutsatser

Utökningen är nödvändig för att rättigheter och skyldigheter enligt lag (2006:412) om allmänna vattentjänster och kommunens VA-taxa och allmänna bestämmelser för användandet av Norrtälje kommuns allmänna vatten- och avloppsanläggning (ABVA) ska gälla för de berörda fastigheterna

Tidplaner

Utbyggnad av kommunalt vatten- och avlopp pågår till de fastigheter som idag saknar kommunal förbindelsepunkt.

Mats Pernhem
VD
Norrtälje Vatten & Avfall

Per Hellström
TF Avdelningschef
VA-enheten

Bilagor

Bilaga 1 verksamhetsområde för allmänna vattentjänster
Bilaga 2 fastighetslista

Beslut skickas till

VA-chef
VD
Verksamhetssamordnare Norrtälje Vatten & Avfall
VA-ingenjör: va-ing@nvaa.se
Kartingenjör: va-kartor@nvaa.se
Bygg- och miljönämnden
Handläggare av tjänsteutlåtandet

Intern

TJÄNSTEUTLÅTANDE

Datum: 2021-04-06
Diarienummer: NVAA 2021-3496
KS 2021-591

Bilaga 1: Verksamhetsområde för allmänna vattentjänster

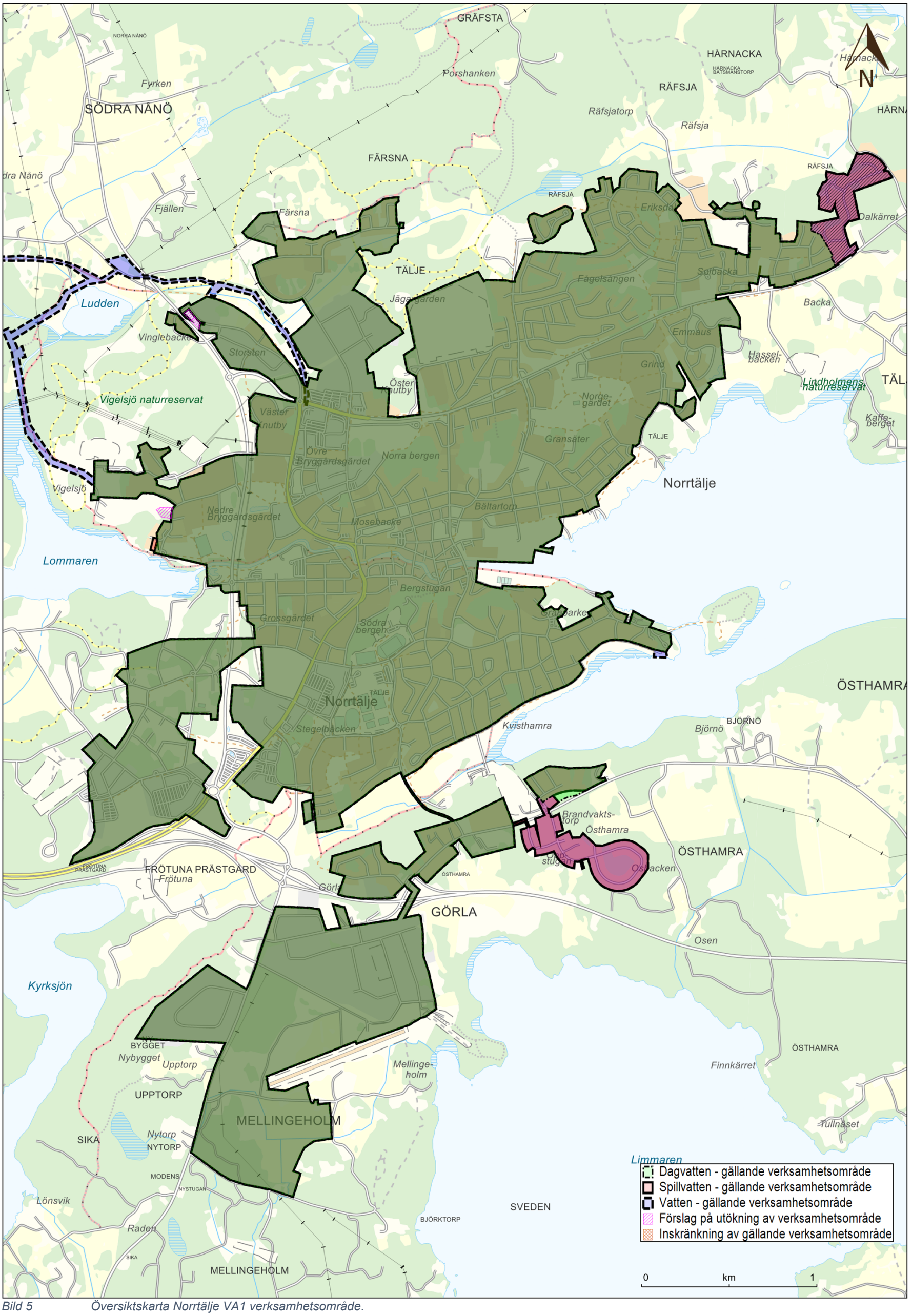

Bild 5 *Översiktskarta Norrtälje VA1 verksamhetsområde.*

Intern

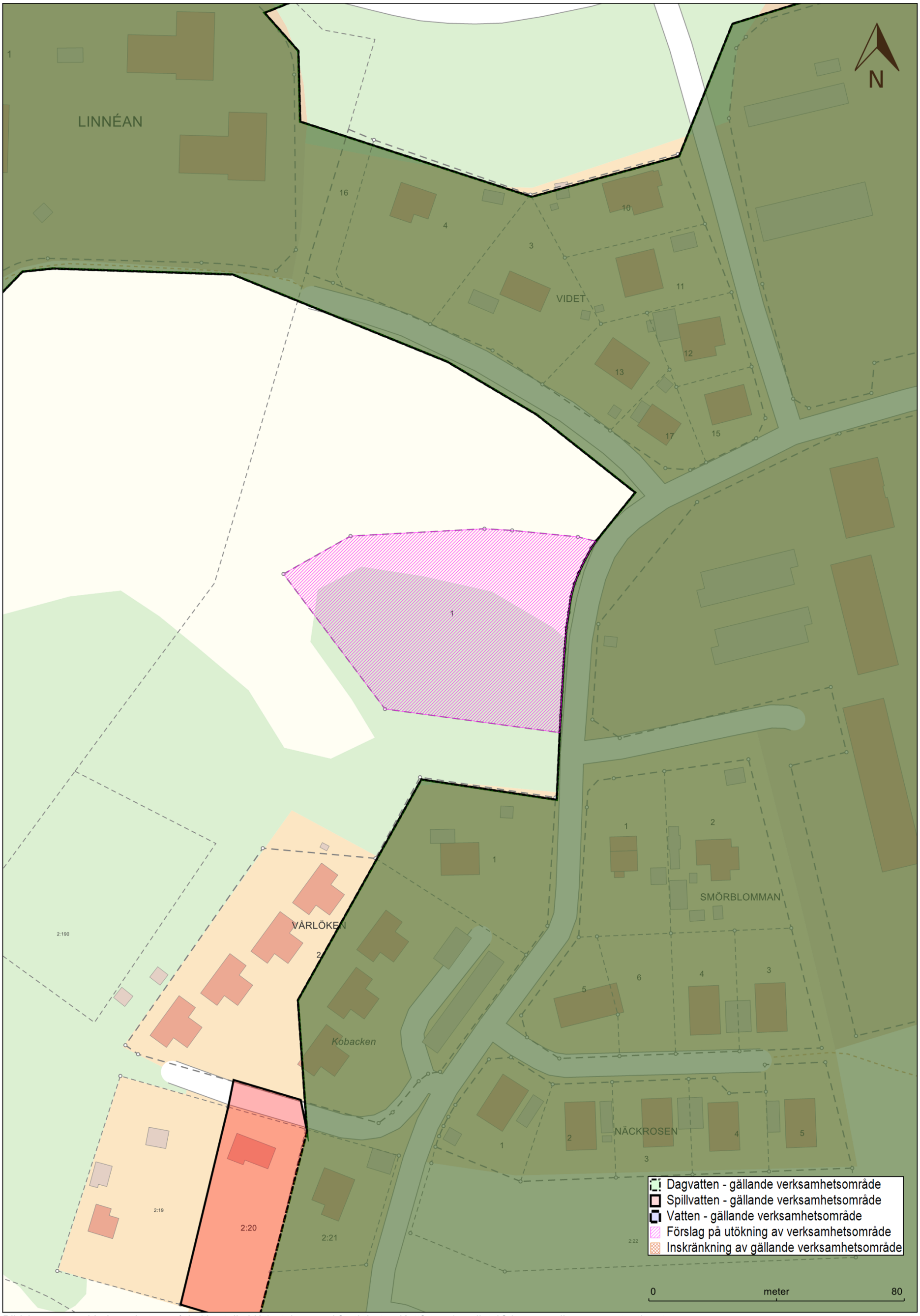

Bild 6 *Verksamhetsområde Norrtälje VA1 utökas med fastigheten Kattfoten 1, enligt 6§ Lag om allmänna vattentjänster.*

Intern

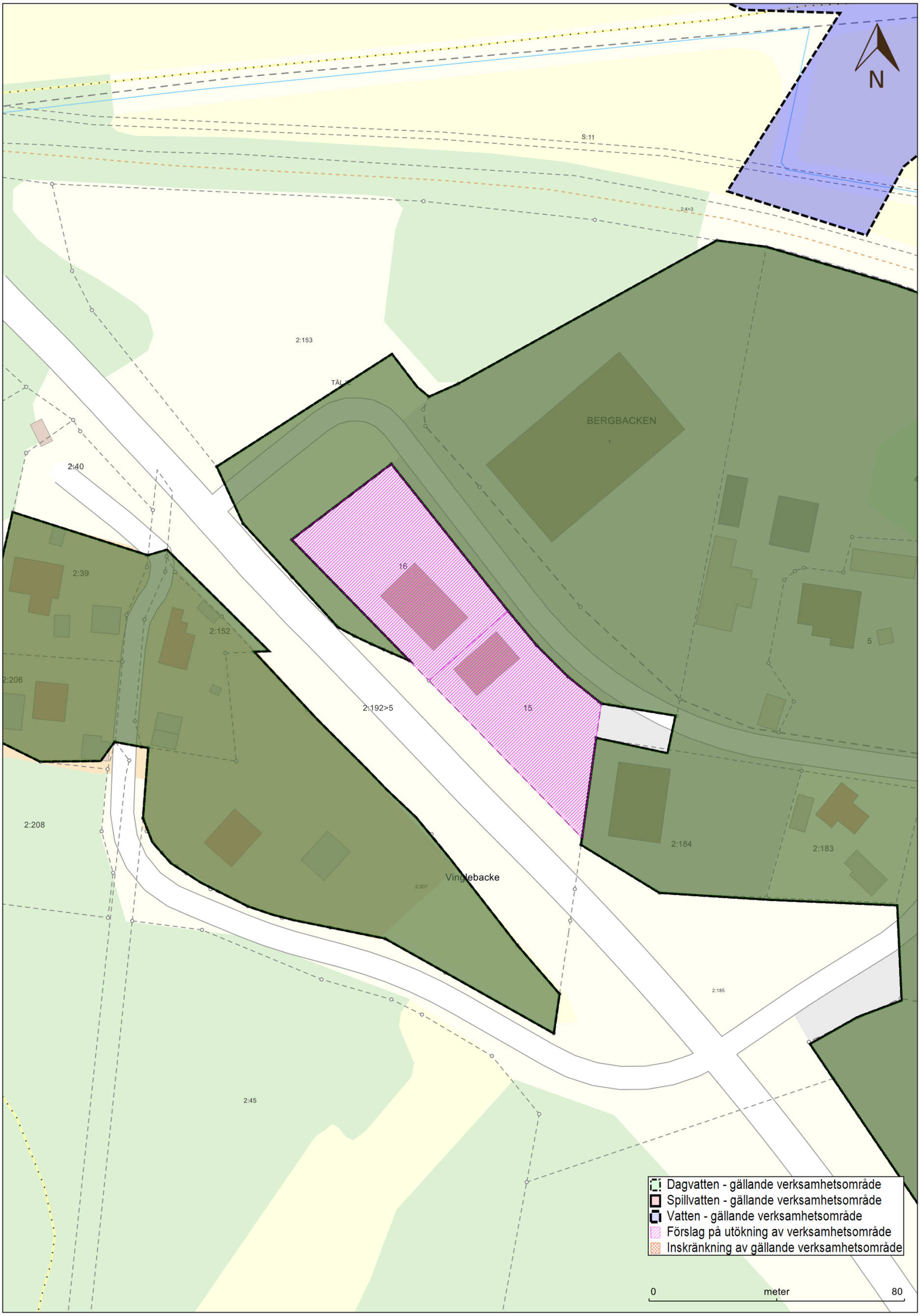

Bild 6 *Verksamhetsområde Norrtälje VA1 utökas med fastigheterna Storsten 15 och 16, enligt 6§ Lag om allmänna vattentjänster.*

Intern

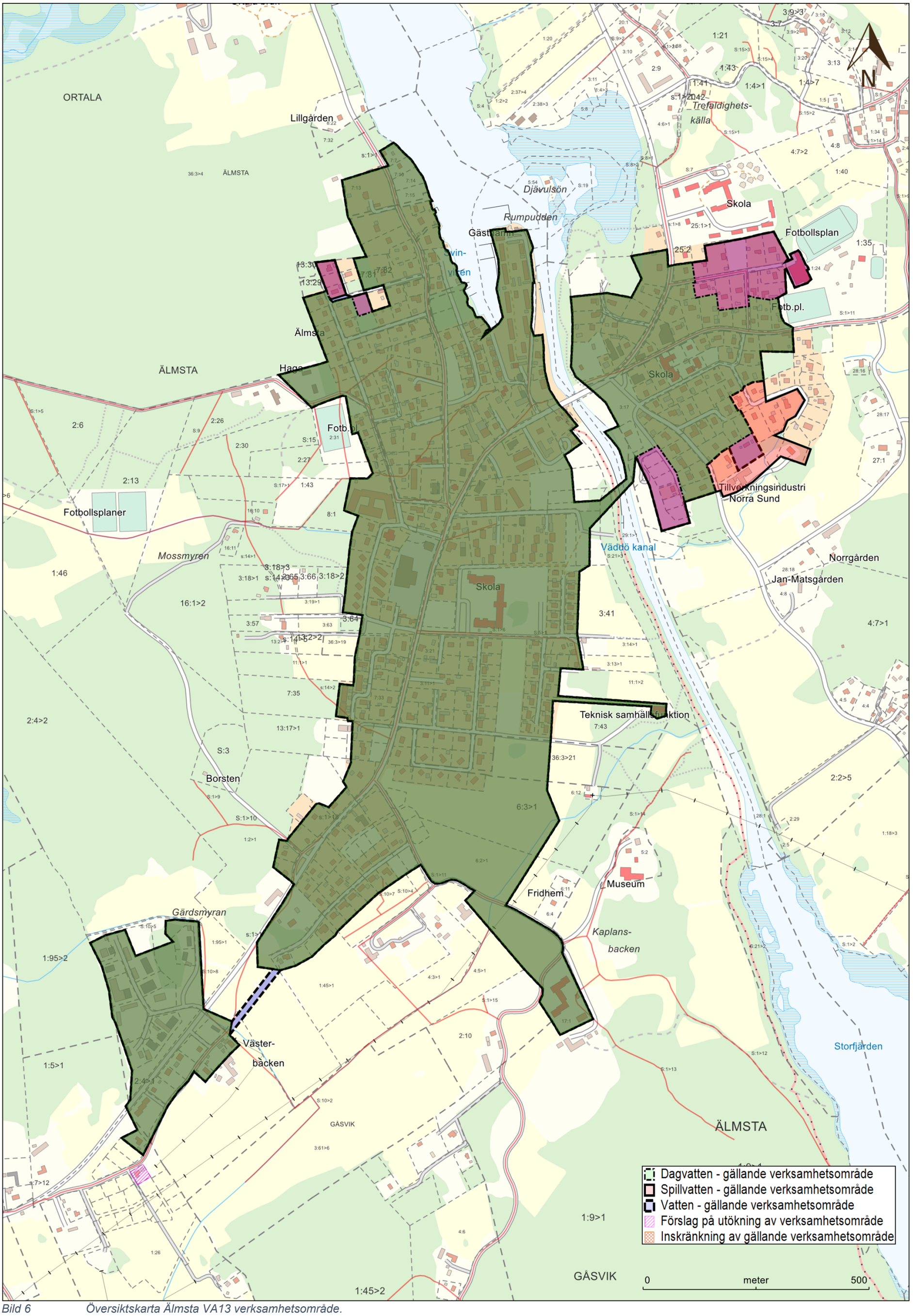

Bild 6 *Översiktskarta Älmsta VA13 verksamhetsområde.*

Intern

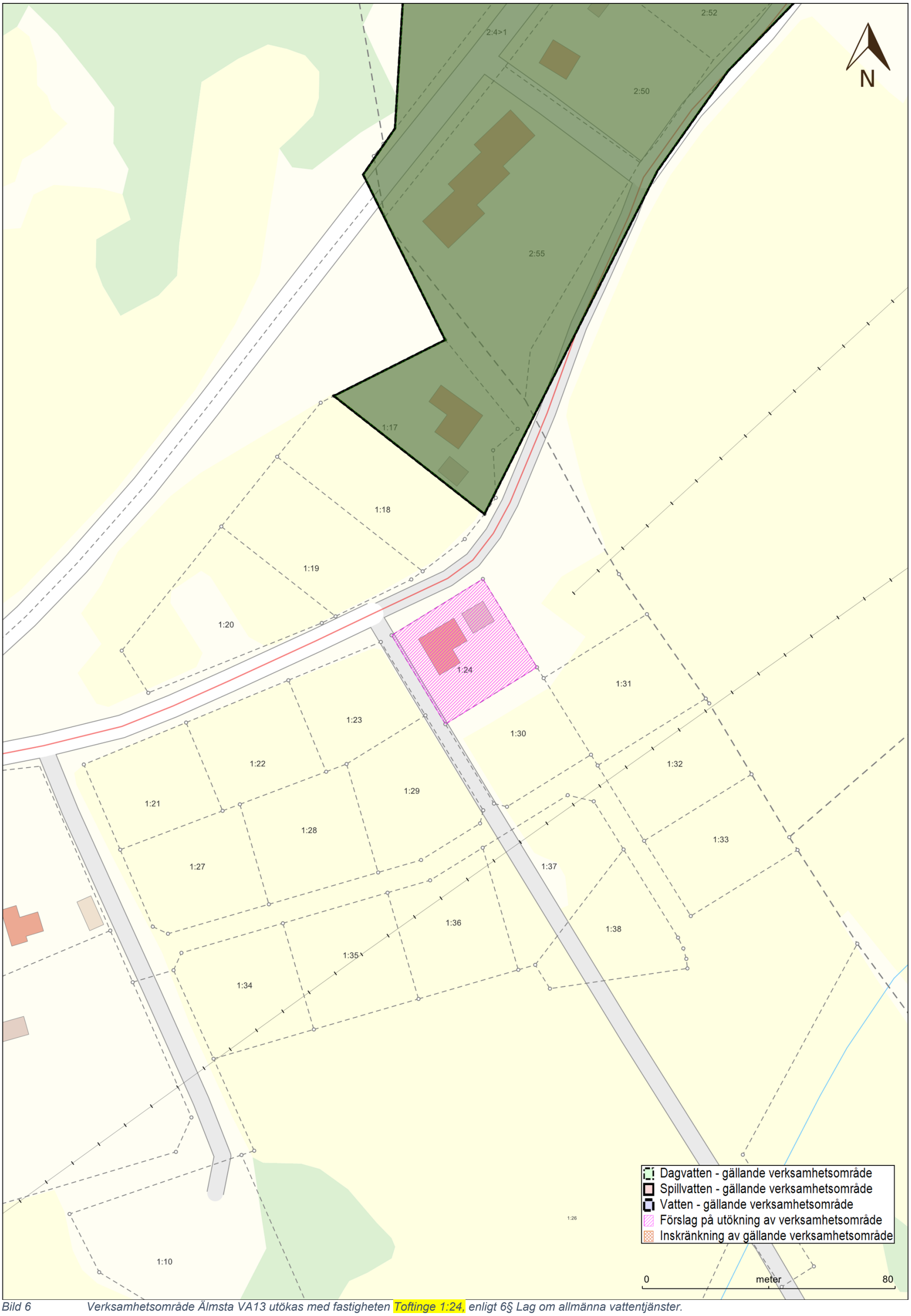

Bild 6 *Verksamhetsområde Älmsta VA13 utökas med fastigheten Toftinge 1:24, enligt 6§ Lag om allmänna vattentjänster.*

Intern

NORRTÄLJE VATTEN & AVFALL

TJÄNSTEUTLÅTANDE

Datum: 2021-04-06
Diarienummer: NVAA 2021-3496
KS 2021-591

Reviderad 2021-05-10

Bilaga 2: Fastighetslista

Tabell 1 Fastigheter som berörs av utökat verksamhetsområde, enligt 6§ Lag om allmänna vattentjänster.

Norrtälje VA 1			
Fastighet	**Vattenförsörjning**	**Spillvattenavlopp**	**Dagvattenavlopp**
Kattfoten 1	x	x	x
Storsten 15	x	x	x
Storsten 16	x	x	x
Älmsta VA 13			
Fastighet	**Vattenförsörjning**	**Spillvattenavlopp**	**Dagvattenavlopp**
Toftinge 1:24	x	x	

Intern

Norrtälje vatten och avfall AB

§48 Dnr NVAA 2021-3496

Utökning av verksamhetsområde för allmänna vattentjänster kvartal 2 våren 2021

Beslut

Styrelsen för Norrtälje Vatten och Avfall AB föreslår:
1. Kommunfullmäktige beslutar att utöka verksamhetsområdet för allmänna vattentjänster med de fastigheter som framgår av bilaga 1 och 2.

Sammanfattning av ärendet

Norrtälje Vatten & Avfall föreslår kommunfullmäktige att utöka verksamhetsområdet för allmänna vattentjänster. Sammanlagt berör ärendet fyra fastigheter vilka har eller planeras att få anslutning till kommunens allmänna VA-anläggning.
Samtliga fastigheter bedöms ha behov av allmänna vattentjänster i ett större sammanhang enligt § 6 lagen (2006:412) om allmänna vattentjänster (LAV). Utvidgningen är nödvändig för att rättigheter och skyldigheter enligt LAV, kommunens VA-taxa och allmänna bestämmelser för användandet av Norrtälje kommuns allmänna vatten- och avloppsanläggning (ABVA) ska gälla för de berörda fastigheterna.

Beslutsunderlag

Tjänsteutlåtande avseende Utökning av VO kvartal 2 2021 NVAA 2021-3496 KS 2021-591
Bilaga 1 Verksamhetsområde för allmänna vattentjänster NVAA 2021-3496 KS 2021-591
Bilaga 2 Fastighetslista NVAA 2021-3496 KS 2021-591

Beslutande sammanträde

Yrkanden

Jörgen Jansson (M) och Karl-Göran Edberg (SD) yttrar sig.
Henrik Hedensiö (M) och Sverker Nyman (S) yrkar bifall till Norrtälje vatten och avfall ABs förslag.

Beslutsgång

Ordförande frågar om styrelsen för Norrtälje vatten och avfall AB kan besluta i enlighet med tjänsteutlåtandets förslag som bifalls av Henrik Hedensiö (M) och Sverker Nyman (S), och finner att styrelsen beslutar i enlighet med förslaget.

Beslutet ska skickas till

VA-chef
VD
Verksamhetssamordnare Norrtälje Vatten & Avfall
VA-ingenjör: va-ing@nvaa.se

Kartingenjör: va-kartor@nvaa.se
Bygg- och miljönämnden
Handläggare av tjänsteutlåtandet

TJÄNSTEUTLÅTANDE

Datum: 2021-04-06
Diarienummer: NVAA 2021-34963496
KS 2021-591

Förvaltning och avdelning

Handläggare: Anna Olsson
Titel: Projektledare
E-post: Anna.olsson@nvaa.se

Till: Styrelsen för Norrtälje Vatten och Avfall AB

Utökning av verksamhetsområde för allmänna vattentjänster kvartal 2 våren 2021

Förslag till beslut

Styrelsen för Norrtälje Vatten och Avfall AB föreslår:

1. Kommunfullmäktige beslutar att utöka verksamhetsområdet för allmänna vattentjänster med de fastigheter som framgår av bilaga 1 och 2.

Sammanfattning av tjänsteutlåtandet

Norrtälje Vatten & Avfall föreslår kommunfullmäktige att utöka verksamhetsområdet för allmänna vattentjänster. Sammanlagt berör ärendet fyra fastigheter vilka har eller planeras att få anslutning till kommunens allmänna VA-anläggning.

Samtliga fastigheter bedöms ha behov av allmänna vattentjänster i ett större sammanhang enligt § 6 lagen (2006:412) om allmänna vattentjänster (LAV). Utvidgningen är nödvändig för att rättigheter och skyldigheter enligt LAV, kommunens VA-taxa och allmänna bestämmelser för användandet av Norrtälje kommuns allmänna vatten- och avloppsanläggning (ABVA) ska gälla för de berörda fastigheterna.

Ärendet

Beskrivning

För fastigheter som omfattas av kommunens skyldigheter enligt lagen (2006:412) om allmänna vattentjänster (LAV) ska kommunen fatta besluta om att kommunens verksamhetsområde för allmänna vattentjänster bör omfatta dessa fastigheter.
Fastigheterna ligger i nära anslutning till befintligt verksamhetsområde för allmänna vattentjänster, (vatten- och avlopp).

Förklaring till fastighetslistan bilaga 2:

Storsten 15 Storsten 16	Avstyckning, del av stamfastigheten ingår i VO. Avstyckning, del av stamfastigheten ingår i VO.
Kattfoten 1	Detaljplanerad, upprättandet av förskola pågår.
Toftinge 1:24	Ingår i exploateringsavtal, området är detaljplanerat. Fastigheten har färdig förbindelsepunkt.

Lagkrav

Enligt 6 § lagen (2006:412) om allmänna vattentjänster (LAV) ska kommunen, om det med hänsyn till skyddet för människors hälsa eller miljön behöver ordnas vattenförsörjning eller avlopp i ett större sammanhang, hälso- och miljöskäl för en viss befintlig eller blivande bebyggelse, bestämma det verksamhetsområde inom vilket vattentjänsten eller vattentjänsterna behöver ordnas, och se till att behovet snarast, och så länge behovet finns kvar, tillgodoses i verksamhetsområdet genom en allmän VA-anläggning.

Koppling till gällande styrdokument

Att fastigheter ansluts till allmänna vattentjänster bidrar till kommunens mål om en hållbar tillväxt och utveckling genom att dricksvattenförsörjningen likväl som avloppsvattenreningen för fastigheterna säkerställs långsiktigt.

Ekonomiska konsekvenser och riskanalys

För fastigheter innanför verksamhetsområdet uppkommer avgiftsskyldighet för allmänna vattentjänster i enlighet med § 24-28 §§ LAV (Lagen om allmänna vattentjänster).
Kostnader för VA-kollektivet uppkommer för att förse de aktuella fastigheterna med allmänna vattentjänster.

Förvaltningens analys och slutsatser

Utökningen är nödvändig för att rättigheter och skyldigheter enligt lag (2006:412) om allmänna vattentjänster och kommunens VA-taxa och allmänna bestämmelser för användandet av Norrtälje kommuns allmänna vatten- och avloppsanläggning (ABVA) ska gälla för de berörda fastigheterna

Tidplaner

Utbyggnad av kommunalt vatten- och avlopp pågår till de fastigheter som idag saknar kommunal förbindelsepunkt.

Mats Pernhem
VD
Norrtälje Vatten & Avfall

Per Hellström
TF Avdelningschef
VA-enheten

Bilagor

Bilaga 1 verksamhetsområde för allmänna vattentjänster
Bilaga 2 fastighetslista

Beslut skickas till

VA-chef
VD
Verksamhetssamordnare Norrtälje Vatten & Avfall
VA-ingenjör: va-ing@nvaa.se
Kartingenjör: va-kartor@nvaa.se
Bygg- och miljönämnden
Handläggare av tjänsteutlåtandet

Intern

TJÄNSTEUTLÅTANDE

Datum: 2021-04-06
Diarienummer: NVAA 2021-3496
KS 2021-591

Bilaga 1: Verksamhetsområde för allmänna vattentjänster

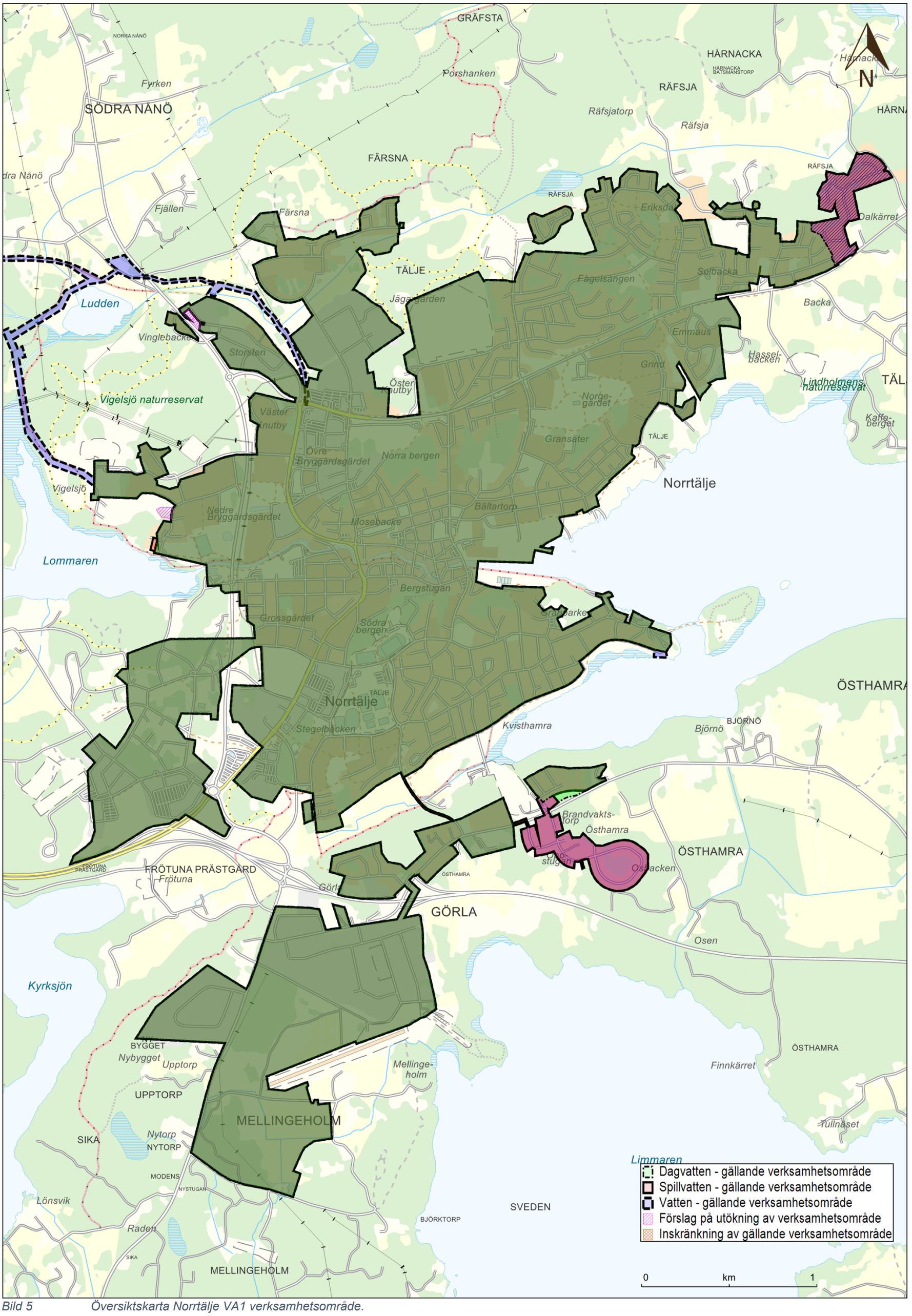

Bild 5 *Översiktskarta Norrtälje VA1 verksamhetsområde.*

Intern

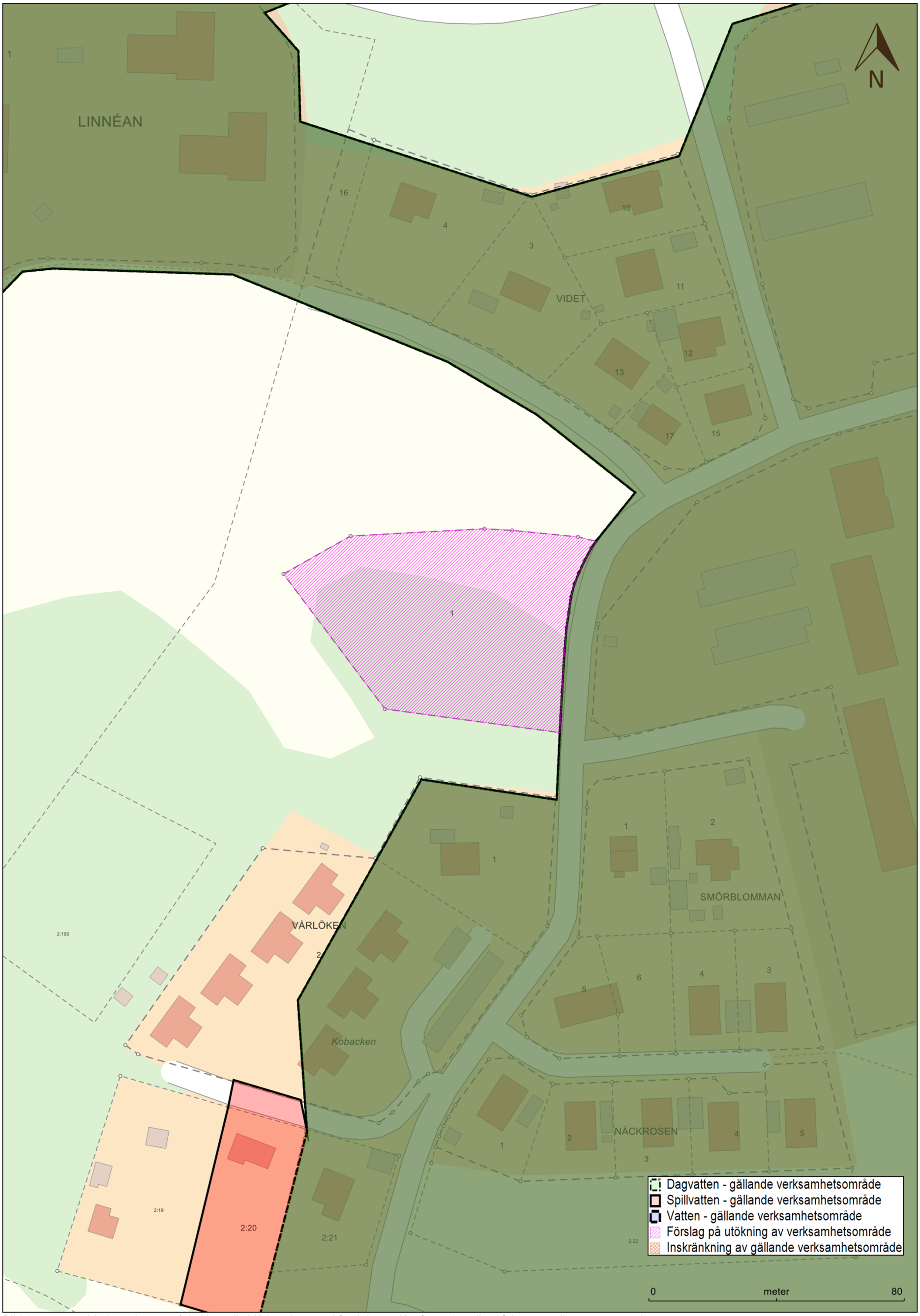

Bild 6 *Verksamhetsområde Norrtälje VA1 utökas med fastigheten Kattfoten 1, enligt 6§ Lag om allmänna vattentjänster.*

Intern

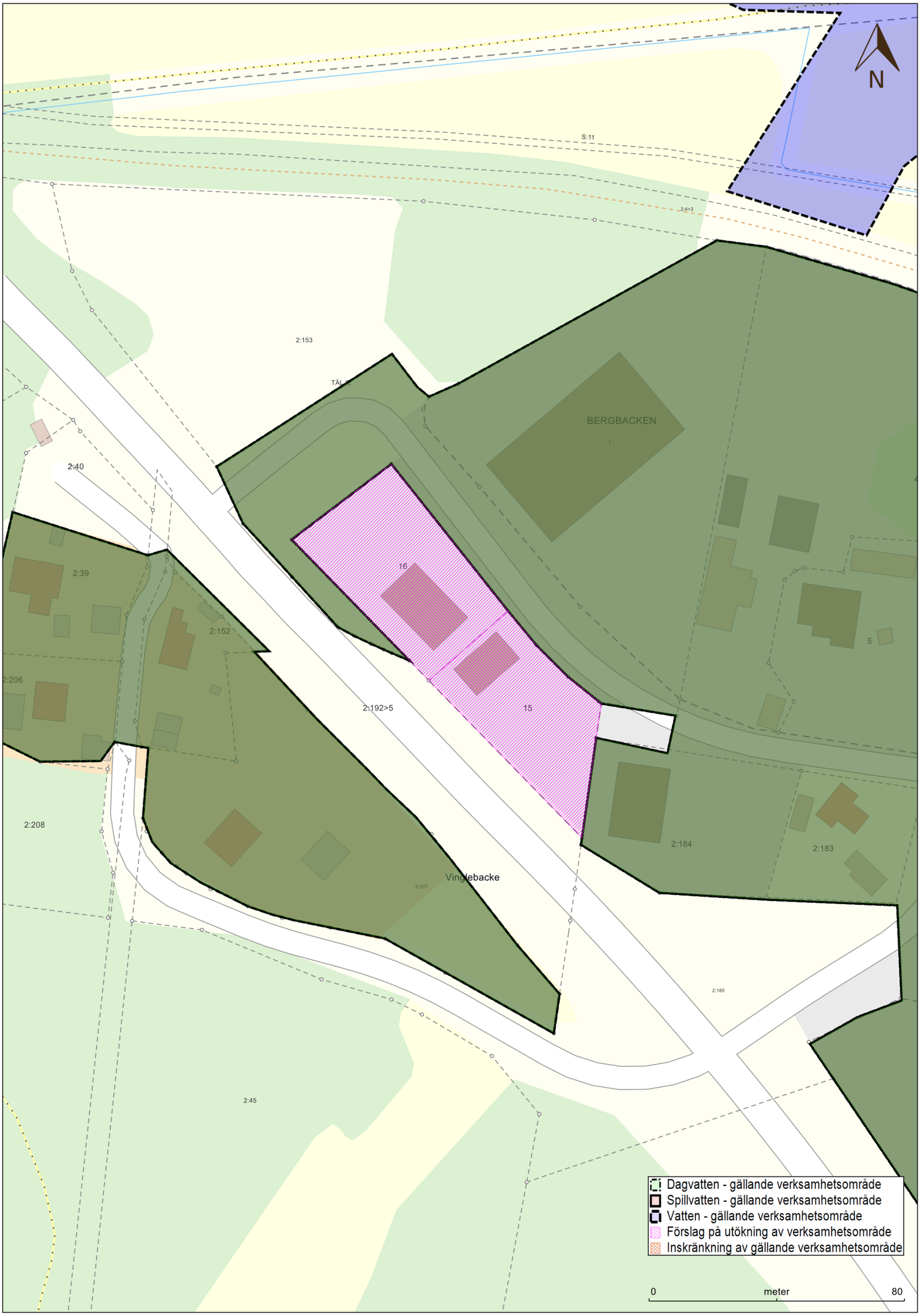

Bild 6 *Verksamhetsområde Norrtälje VA1 utökas med fastigheterna Storsten 15 och 16, enligt 6§ Lag om allmänna vattentjänster.*

Intern

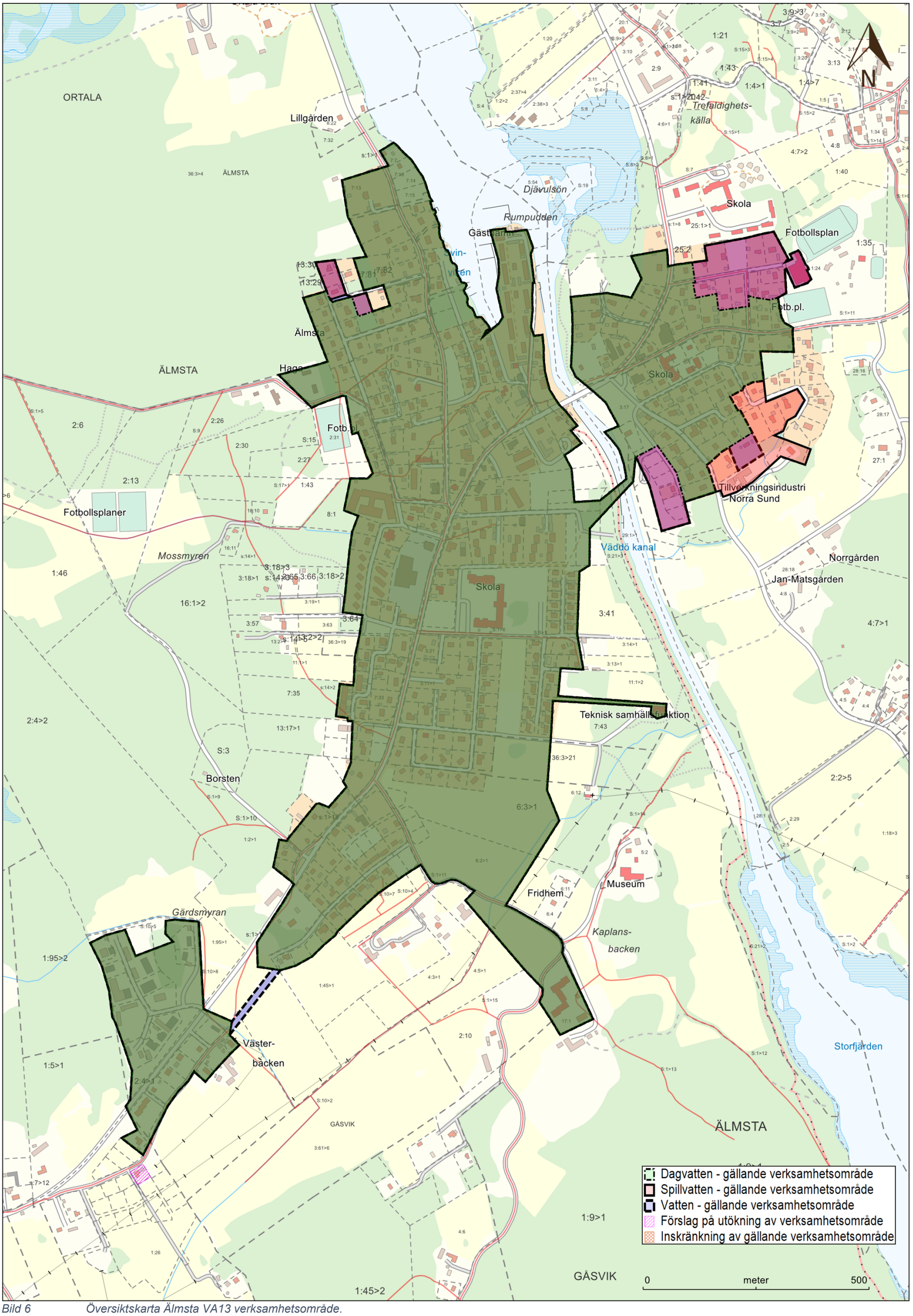

Bild 6 *Översiktskarta Älmsta VA13 verksamhetsområde.*

Intern

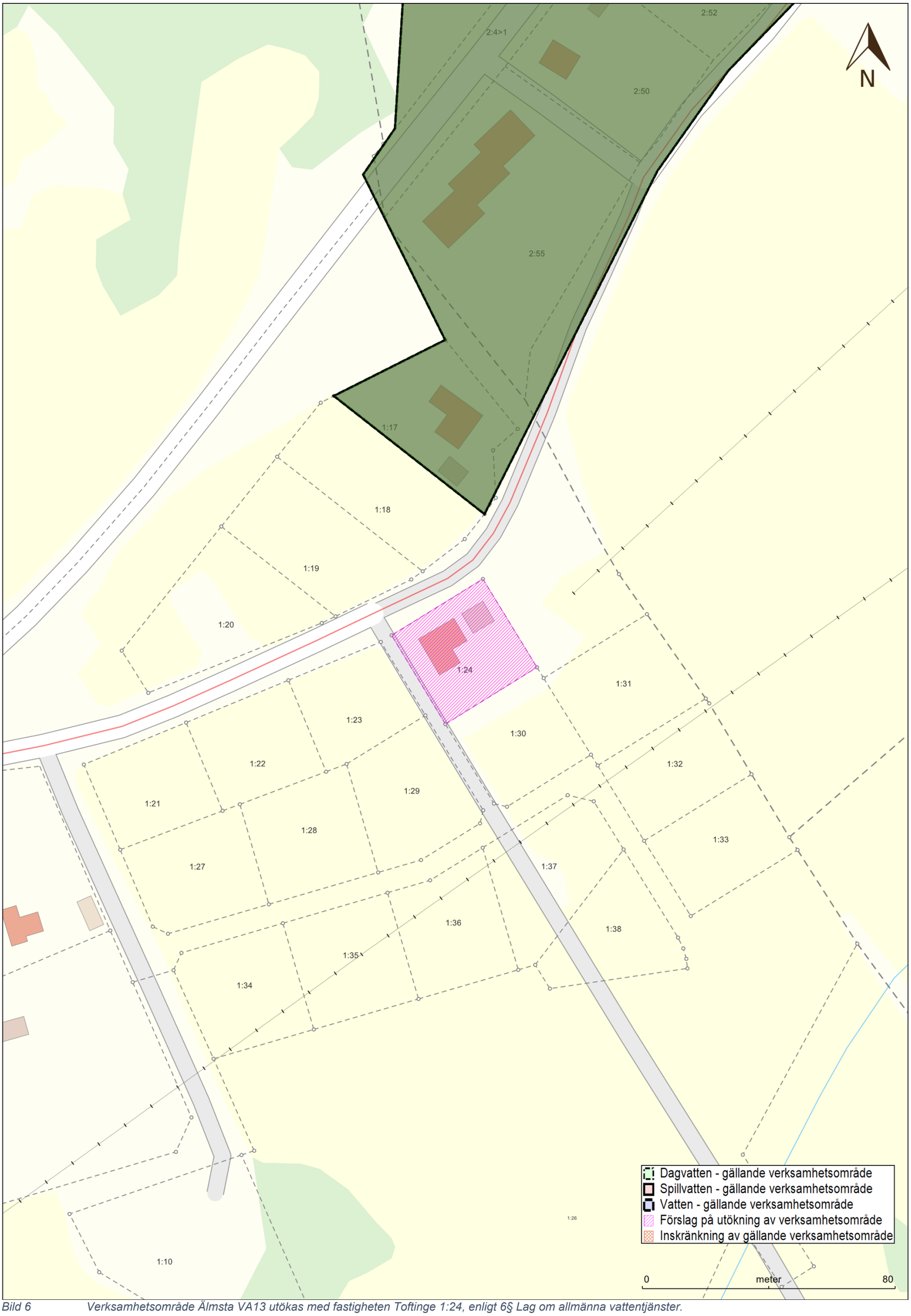

Bild 6 *Verksamhetsområde Älmsta VA13 utökas med fastigheten Toftinge 1:24, enligt 6§ Lag om allmänna vattentjänster.*

Intern

NORRTÄLJE VATTEN & AVFALL

TJÄNSTEUTLÅTANDE

Datum: 2021-04-06
Diarienummer: NVAA 2021-3496
KS 2021-591

Bilaga 2: Fastighetslista

Tabell 1 Fastigheter som berörs av utökat verksamhetsområde, enligt 6§ Lag om allmänna vattentjänster.

Norrtälje VA 1			
Fastighet	**Vattenförsörjning**	**Spillvattenavlopp**	**Dagvattenavlopp**
Kattfoten 1	x	x	x
Storsten 15	x	x	x
Storsten 16	x	x	x
Älmsta VA 13			
Fastighet	**Vattenförsörjning**	**Spillvattenavlopp**	**Dagvattenavlopp**
Toftinge 1:24	x	x	x

Intern