

Global Connect AB  
Att: Alexandra Gustafsson  
tillstand@ip-only.se

## Anmälan för samråd angående nyförläggning av markkabel, Norrtälje kommun

---

### Länsstyrelsens bedömning

#### **Skogligt naturvårdsavtal**

Om lövträd måste avverkas i kanten kan en del ligga kvar som död ved längre in i beståndet om det inte stör de sociala värdena. Att låta lövved ligga kvar gynnar den biologiska mångfalden i området.

#### **Nyckelbiotoper**

Området är gammal ekskog med spärrgreniga ekar. Om träd måste avverkas ska lågor och torra träd lämnas kvar i skogen.

Länsstyrelsen har från allmän naturvårdssynpunkt, i övrigt, inget emot den anmälda åtgärden, under förutsättning att den utförs i enlighet med anmälan.

### Bakgrund

Global Connect AB har anmält om nyförläggning av markkabel, Norrtälje kommun, för samråd enligt 12 kap. 6 § miljöbalken (1998:808). Verksamhetens lokalisering framgår av bilaga 1.

Anmälan avser att schakta för en nyförläggning av markkabel för tele/data. Markkabeln förläggs genom schakt om total 2637 m. Schaktdjup respektive bredd blir 0,5 m respektive 0,5 m. Inga träd planeras att avverkas.

Enligt anmälan berörs naturvårdsavtal, nyckelbiotoper samt övriga kulturhistoriska lämningar av den planerade åtgärden.

Försiktighetsåtgärder för att inte påverka och riskera att skada naturmiljöerna beskrivs i anmälan.

## Upplysningar

Länsstyrelsens prövning omfattar endast bestämmelserna i 12 kap. 6 § miljöbalken om verksamhetens inverkan på naturmiljön, vad gäller naturvårds-, kulturmiljövårds- och friluftslivsaspekter. En anmälan om samråd befriar inte verksamhetsutövaren från ansvaret att ta hänsyn till miljöbalkens övriga bestämmelser eller till vad som föreskrivs i annan lagstiftning.

Detta samråd omfattar inte eventuella tillstånd som krävs från markägare eller annan sakägare. Eventuella bygglov söks hos kommunen. Om område med strandskydd berörs kan åtgärden kräva dispens. Kontakt tas med berörd kommun.

Om en okänd fornlämning påträffas vid grävningsarbete ska arbetet omedelbart avbrytas och anmälan ske till Länsstyrelsen, enligt 2 kap. 10 § kulturmiljölagen (1988:950).

Enligt 4 § artskyddsförordningen (2007:845) är det förbjudet att störa vilda fåglar under häckningstid, samt att skada eller förstöra fåglarnas häckningsplatser. Ni bör därutöver försäkra er om att ni har tillräckligt med kunskap om förekomst av skyddade arter för att säkerställa att den planerade åtgärden även i övrigt är förenlig med artskyddsförordningen.

Det är verksamhetsutövarens ansvar att försäkra sig om att massor som avses att flyttas inte innehåller invasiva arter som omfattas av förordning (2018:1939) om invasiva främmande arter. Enligt artikel 7.1 i förordning (EU) nr 1143/2014 är det vidare förbjudet att transportera massor som innehåller invasiva arter, med undantag om massorna transporteras till destruktion.

Skulle någon del av verksamheten omlokaliseras krävs en förnyad anmälan enligt 12 kap. 6 § miljöbalken.

Information om hur vi hanterar personuppgifter hittar du på [www.lansstyrelsen.se/dataskydd](http://www.lansstyrelsen.se/dataskydd).

Beslut om detta yttrande har fattats av miljöhandläggare Zanna Johansen.

*Denna handling har godkänts digitalt och saknar därför namnunderskrift.*

## Bilagor







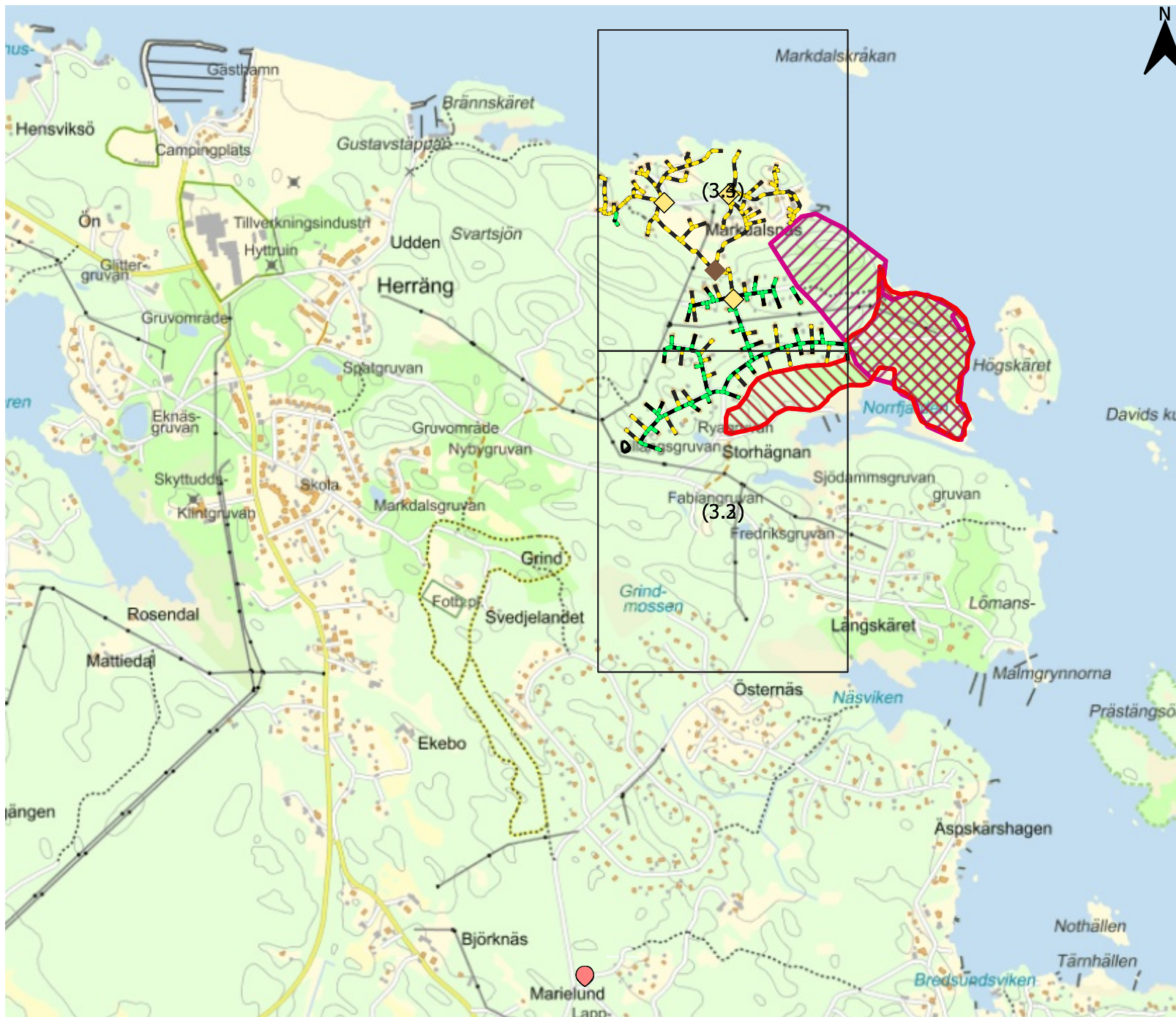

1. Karta

## Kopia till

Norrtälje kommun: [kontaktcenter@norrtalje.se](mailto:kontaktcenter@norrtalje.se)

# Norrtälje Markdal Bidrag 2021 , IFS: 17162 -



-  Nod
-  Optoskåp
-  Optobrunn
-  Utfört schakt
-  Planerat schakt
-  Sks Naturvårdsavtal [1]
-  Sks Nyckelbiotoper [1]
-  Kultur [1]

