



Mats Ryderborn och Catherine Edblad  
C/O Mellanskog  
Att: Svante Brus  
[svante.brus@mellanskog.se](mailto:svante.brus@mellanskog.se)

## Anmälan för samråd angående omläggning av skogsmark till bete på fastigheten Södra Sund 2:3, Norrtälje kommun

---

### Beslut

Länsstyrelsen har utifrån bestämmelserna i 12 kap. 6 § miljöbalken (1998:808) inget emot den anmälda åtgärden under förutsättning att den utförs i enlighet med anmälan och den komplettering som gjorts.

### Beskrivning av ärendet

På uppdrag av Mats Ryderborn och Catherine Edblad har Mellanskog anmält omläggning av skogsmark till betesmark på fastigheten Södra Sund 2:3, Norrtälje kommun, för samråd enligt 12 kap. 6 § miljöbalken. Åtgärdens lokalisering framgår av bilaga 1.

Anmälan avser omläggning av en yta på ca 1,4 ha. Åtgärden handlar om att avverka den gran som vuxit in i beståndet för att öppna upp skogen för mer ljus. Ca 50% av trädskiktet består av tall och lövträd som kommer att sparas. Äldre träd av tall och löv sparas. Avverkningen ska utföras under gynnsamma väderförhållanden för att minimera risken körskador. Inom området finns det inrapporterade förekomster i Artportalen av de fridlysta växterna tvåblad, skogsknipprot, gullviva och blåsippan. Innan åtgärden utförs ska de inrapporterade förekomsterna av tvåblad och skogsknipprot kontrolleras och markeras ut i fält, för att undvika körning och fällning på dessa. Anmälaren bedömer att åtgärden kan utföras utan att förbudet i artskyddsförordningen vad gäller de fridlysta växterna som förekommer i området utlöses.

Den planerade avverkningen ligger i anslutning till ett Natura2000-område, Västerängen.

## Motivering till beslutet

Länsstyrelsen bedömer att den anmälda åtgärdens inverkan på naturmiljön, vad gäller naturvårds-, kulturmiljövårds- och friluftslivsaspekter är acceptabel. Länsstyrelsen har därför inget emot den anmälda åtgärden.

Länsstyrelsen bedömer att åtgärden inte har någon betydande påverkan på miljön i det angränsande Natura 2000-området.

## Upplysningar

Länsstyrelsens prövning omfattar endast bestämmelserna i 12 kap. 6 § miljöbalken om verksamhetens inverkan på naturmiljön, vad gäller naturvårds-, kulturmiljövårds- och friluftslivsaspekter. En anmälan om samråd befriar inte verksamhetsutövaren från ansvaret att ta hänsyn till miljöbalkens övriga bestämmelser eller till vad som föreskrivs i annan lagstiftning.

Detta samråd omfattar inte eventuella tillstånd som krävs från markägare eller annan sakägare. Eventuella bygglov söks hos kommunen.

Enligt 4 § artskyddsförordningen (2007:845) är det bl.a. förbjudet att avsiktligt störa vissa arter av fåglar, särskilt under deras häcknings- och uppfödningstid. Ni bör därutöver försäkra er om att ni har tillräckligt med kunskap om förekomst av skyddade arter för att säkerställa att den planerade åtgärden även i övrigt är förenlig med artskyddsförordningen.

Skulle någon del av verksamheten omlokaliseras krävs en förnyad anmälan enligt 12 kap. 6 § miljöbalken.

Information om hur vi hanterar personuppgifter hittar du på [www.lansstyrelsen.se/dataskydd](http://www.lansstyrelsen.se/dataskydd).

## Beslutet kan överklagas

Beslutet kan överklagas till Mark- och miljödomstolen vid Nacka tingsrätt enligt bilaga 1.

Beslutet har fattats av miljöhandläggare Henrik Sandberg.

*Denna handling har godkänts digitalt och saknar därför namnunderskrift.*

## Bilagor

1. Karta
2. Besvärshänvisning

## Kopia till

Skogsstyrelsen, [skogsstyrelsen@skogsstyrelsen.se](mailto:skogsstyrelsen@skogsstyrelsen.se) (Skogsstyrelsen ärende A 21927-2023).

Norrtälje kommun, [kontaktcenter@norrталje.se](mailto:kontaktcenter@norrталje.se)

Stockholm-Gotlands distrikt  
Johannes Ackemo  
Galgbacksvägen 5, 18630 Vallentuna  
johannes.ackemo@skogsstyrelsen.se  
Tfn 08-514 514 84

MISSIV

1(2)

Datum  
2023-05-22

Ärendenr  
A 21927-2023  
Er referens  
HA bete 549705-2023

Fastighetsbeteckning  
Norrtälje SÖDRA SUND 2:3

Länsstyrelsen i Stockholms län

Box 22067  
10422 Stockholm

## Anmälan lämnas till länsstyrelsen för prövning enligt miljöbalken

En anmälan om avverkning för att lägga om skogsmark till bete har kommit in till Skogsstyrelsen den 22 maj 2023 på ovan angivna fastighet, se bilaga. Avverkningen får starta 2023-07-03.

Den planerade avverkningen ligger i anslutning till ett Natura2000-område, Västerängen. Skogsstyrelsen bedömer att åtgärden är samrådspfiktig enligt 12 kap. 6 § miljöbalken (1998:808) eftersom den kan komma att väsentligt ändra naturmiljön. Eftersom marken ska tas i anspråk för bete är avverkningen inte en skogsbruksåtgärd, vilket innebär att länsstyrelsen ska hantera samrådsärendet. Skogsstyrelsen överlämnar nu anmälan till länsstyrelsen.

### Skogsvårdslagen hindrar inte ändrad markanvändning

Skogsstyrelsen ska hantera anmälan om avverkning enligt reglerna i skogsvårdslagen (1979:429). Men skogsvårdslagen hindrar inte att skogsmark tas i anspråk för annat ändamål än virkesproduktion. Reglerna i Skogsstyrelsens föreskrifter (SKSFS 2011:7) om hänsyn till bland annat naturvårdens och kulturmiljövårdens intressen gäller enbart vid skogsbruksåtgärder.

Skogsstyrelsen önskar få del av eventuella yttranden och beslut i ärendet. Skicka dessa till [avverkningsanmalan@skogsstyrelsen.se](mailto:avverkningsanmalan@skogsstyrelsen.se) eller till Skogsstyrelsen, Avverkningsanmälan/-ansökan, 551 83 Jönköping. Kom ihåg att ange ärendenummer A 21927-2023.

Frågor som rör detta ärende kan i första hand ställas till undertecknad handläggare eller i andra hand till någon annan på distriktet.

Johannes Ackemo  
Skogskonsulent

### Bilaga

Anmälan om avverkning för att lägga om skogsmark till annat ändamål

# Avverkningsärende A 21927-2023

Utskriftsdatum: 2023-05-22

Kartans mittpunktskoordinat:  
 SWE REF 99TM (N, E) 6652647, 714251  
 WGS84 (Lat, Lon) 59.95529, 18.83741

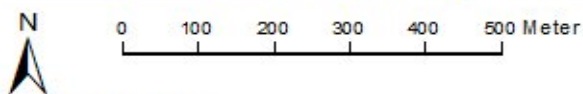
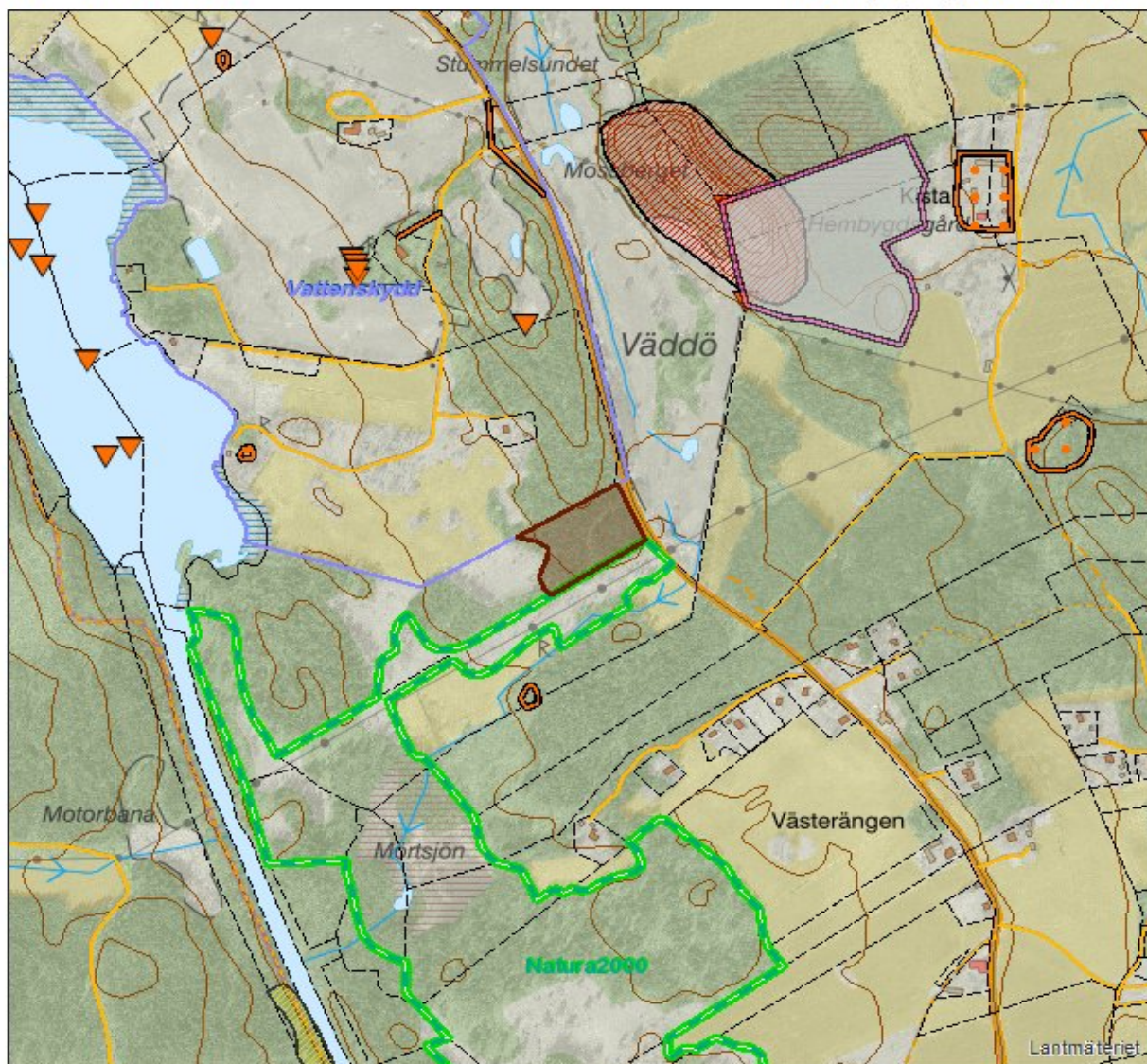

Kartprojektion: SWE REF 99-TM  
 Bakgrundskartan ur allmänt kartmaterial  
 © Lantmäteriet 109/2037.

## TECKENFÖRKLARING

Anmälan/Ansökan	<b>Tilläggslinje</b>	Avslag med inträngsersättning	Objekt med naturvärden
Skyddsdikeyta	Råd/samråd/vägledning	Avslag annat	Forn- och kulturlämnings Punkt
Skogsbränseläyta	Tillstånd	<b>Anmäld hänsynsyta</b>	Forn- och kulturlämnings Linje
Vegetativt förökta yta	Föreläggande förbud	Hänsyn	Forn- och kulturlämnings Yta
Tillsynsyta	Bas väg/traktorväg	HänsynRennäring	Storskogsbrukets Nyckelbiotoper
Åtalsanmälan yta	Dike	Skyddsdikeyta/Dikesrens	Naturreservat
Föryngringsyta	Avslag	Uttransport	Nationalpark
Avverkningsyta	<b>Tilläggsyta</b>	<b>Hänsyn</b>	Vattenskyddsområden
<b>Tilläggs punkt</b>	Råd/samråd/vägledning	Biotopskydd	
Råd/samråd/vägledning	Tillstånd	Naturvårdsavtal	
Föreläggande förbud	Föreläggande förbud	Nyckelbiotop	

Ärendenr  
 A 21927-2023

 Detta dokument har skapats upp från en  
 anmälan som har skickats in digitalt.

## Anmälan om avverkning

Den här blanketten använder du för att anmäla avverkning. Du kan också använda den för att anmäla uttag av skogsbränsle, skyddsdikning, användning av främmande trädart eller vegetativt förökat skogsodlingsmaterial.

### Om anmälan

Om avverkningen omfattar minst 0,5 hektar måste du göra en anmälan minst sex veckor innan du påbörjar avverkningen. Anmälan är giltig i fem år. Anmälan får bara omfatta en behandlingsenhet. Det vill säga ett enda sammanhängande område eller flera delområden där delområdena ligger högst 100 meter ifrån varandra. Ibland kan större avstånd accepteras, till exempel vid avverkning av myrholmar. Då måste delområdenas planerade hänsyns- och återväxtåtgärder vara likartade.

### Karta

Bifoga en karta som visar området du planerar att avverka. Om anmälan gäller föryngringsavverkning måste kartan visa var du planerar att ta hänsyn till hänsynskrävande biotoper, kulturmiljöer, kulturlämningar och områden med särskilda arter samt var du planerar att lämna skydds-zoner.

### Bekräftelser och kompletteringar

När Skogsstyrelsen har fått in en komplett anmälan, skickar vi en bekräftelse till markägaren och ombudet. Om uppgifterna i anmälan är felaktiga eller ofullständiga begär vi in kompletteringar. Detta gäller inte för koordinater (avsnitt A), e-postadress (avsnitt B) eller uppgifter under avsnitt C och I.

#### A. Fastighet

Fastighetsbeteckning :	Kommun		
Områdets mittpunktskoordinater	X/N	Y/E	<input type="checkbox"/> RT 90 <input type="checkbox"/> Sweref 99

#### B. Fastighetsägare

Namn Mats Ryderborn & Cathrine Edblad	Adress Långörsvägen 36	Postnummer, ort 76457 Grisslehamn
E-postadress		Telefon 0708-391514

#### C. Ombud med fullmakt

Namn Svante Brus	Adress Box 127	Postnummer, ort 75104 Uppsala
E-postadress svante.brus@mellanskog.se		Telefon 010-4828144 072-6015346
Företagsnamn Mellanskog		Ert ärendenummer HA bete 549705-2023
<input type="checkbox"/> Fullmakten är begränsad, ange på vilket sätt:		

**D. Anmälan gäller** (kryssa för ett alternativ)

D1. Föryngringsavverkning (fyll även i avsnitt G och om det är aktuellt avsnitt H)

Planerad avverkning	hektar	Avdelning nummer (från skogsbruksplan)
---------------------	--------	--

## Planerade föryngringsåtgärder genom plantering eller sådd

Plantering utan frö-/skärmträd	hektar	Plantering med frö-/skärmträd	hektar
Sådd	hektar	Markberedning	hektar
Trädart		Plantor, antal	per hektar

## Planerade föryngringsåtgärder genom naturlig föryngring

Naturlig föryngring utan frö-/skärmträd	hektar	Naturlig föryngring med frö-/skärmträd	hektar
Naturlig föryngring genom upprepad utglesning	hektar	Markberedning	hektar
Frö-/skärmträd, trädart		Frö-/skärmträd, antal	per hektar

D2. Avverkning för annat ändamål än virkesproduktion

Planerad avverkning	1.4 hektar	Ändamål	Bete	År då omläggningen planeras
Beskriv vilka åtgärder du planerar för att begränsa miljöpåverkan vid avverkning för att anlägga skogsbilväg, till exempel vid passager över våtmarker, vattendrag och över särskilt värdefulla miljöer. Äldre träd av tall och löv sparas. Avverkning under gynnsamma väderförhållanden för att minimera risken för körskadador. Artfynd av tvåblad ska kontrolleras i fält för att märkas ut. Enligt vår bedömning bör inte arterna missgynnas av åtgärden. Grotuttag för att gynna markvegetationen.				

D3. Avverkning för att bevara och utveckla natur- och kulturmiljövärden eller för att möjliggöra försöksverksamhet

Planerad avverkning	hektar	<input type="checkbox"/> Bevara och utveckla natur- och kulturmiljövärden	<input type="checkbox"/> Försöksverksamhet
Beskriv syftet och hur du planerar att utföra åtgärden.			

**E. Dessutom anmäls** (du kan kryssa för flera alternativ)

E1. Uttag av skogsbränsle

Uttag av grot	1.4 hektar	Uttag av stubbar	hektar
---------------	------------	------------------	--------

E2. Skyddsdikning (markera skyddsdikets avslut eller utlopp på kartan)

Skyddsdikning	hektar
Beskriv de åtgärder du planerar för att begränsa miljöpåverkan.	

E3. Användning av vegetativt förökat skogsodlingsmaterial (till exempel sticklingar eller plantor från sticklingar)

Planerad areal	hektar	Trädart	Frökälla
----------------	--------	---------	----------

E4. Användning av främmande trädart

Planerad areal	hektar	Trädart
----------------	--------	---------

**F. Anmälan för samråd enligt 12 kap. 6 § miljöbalken** (I det här avsnittet kan du i samband med planerad avverkning anmäla samråd om dikesrensning och basväg/traktorväg inom samma område som avverkningen. Om du vill anmäla samråd om andra åtgärder använder du blanketten Anmälan för samråd enligt 12 kap. 6 § miljöbalken, som finns på [www.skogsstyrelsen.se](http://www.skogsstyrelsen.se).)

**F1. Dikesrensning (markeras på kartan)**

Dikesrensning	meter
Beskriv de åtgärder du planerar för att begränsa miljöpåverkan, till exempel var diket mynnar ut, anläggning av slamgropar, översilningar och vilka dikessträckor som inte rensas.	

**F2. Basväg/traktorväg (markeras på kartan)**

Basväg/traktorväg	meter
Beskriv de åtgärder du planerar för att begränsa miljöpåverkan, till exempel vid överfart över våtmarker eller vattendrag eller andra känsliga miljöer.	

**G. Planerad hänsyn till naturvärden och kulturmiljövärden**

**G1. Hänsyn till biotoper, kulturmiljöer och kulturlämningar (ska framgå av kartan eller markeras på kartan)**

Inom eller angränsande mot avverkningsområdet planerar jag att ta hänsyn till			
<input type="checkbox"/> Bäckdråg/ravin	<input type="checkbox"/> Blockmark/bergbrant	<input type="checkbox"/> Myrholme	<input type="checkbox"/> Rest av kvarn/såg
<input type="checkbox"/> Källa/småvatten	<input type="checkbox"/> Hällmarksskog	<input type="checkbox"/> Rest av hagmark/löväng	<input type="checkbox"/> Kolningsplats/tjärdal
<input type="checkbox"/> Udde/ö/bryn	<input type="checkbox"/> Naturskogsrest	<input type="checkbox"/> Röjningsröse	<input type="checkbox"/> Husgrund
<input type="checkbox"/> Strand-/sumpskog	<input type="checkbox"/> Yngre brandfält	<input type="checkbox"/> Äldre färdväg/stig/stenmur	<input type="checkbox"/> Annat
Beskriv den hänsyn du planerar att ta till naturvärden och kulturmiljövärden.			

**G2. Hänsyn till arter (ska framgå av kartan eller markeras på kartan)**

Inom eller angränsande mot avverkningsområdet planerar jag att ta hänsyn till	
<input type="checkbox"/> Arter angivna med N eller n i bilaga 1 till artskyddsförordningen eller rödlistade arter	
<input type="checkbox"/> Prioriterade fåglar enligt bilaga 4 till föreskrifterna till skogsvårdslagen eller rödlistade fåglar	
<input type="checkbox"/> Tjäderspelplats	
<input type="checkbox"/> Annat	
Beskriv den hänsyn du planerar att ta till arter. Ange även vilken eller vilka arter hänsynen avser.	



## G3. Skyddszoner (ska framgå av kartan eller markeras på kartan)

Jag planerar skyddszoner mot				
<input type="checkbox"/> Skogligt impediment	<input type="checkbox"/> Vatten	<input type="checkbox"/> Kulturmiljö	<input type="checkbox"/> Bebyggelse	<input type="checkbox"/> Öppen jordbruksmark
Beskriv de planerade skyddszonerna.				

## G4. Träd, trädsamlingar och döda träd

Jag avser att ta hänsyn genom att lämna kvar			
<input checked="" type="checkbox"/> Äldre barrträd	<input type="checkbox"/> Döda stående eller liggande träd	<input type="checkbox"/> Träd med brand-/kulturspår	<input type="checkbox"/> Naturliga högstubbar
<input checked="" type="checkbox"/> Äldre/grova lövträd	<input type="checkbox"/> Trädsamlingar	<input type="checkbox"/> Hassel, lind, lönn, ask, alm, rönn, sälg	<input type="checkbox"/> Tillskapade högstubbar
<input type="checkbox"/> Hålträd/boträd	<input type="checkbox"/> Ovanliga trädslag och buskar	<input type="checkbox"/> Vårdräd/bärande träd	<input type="checkbox"/> Andra träd
Beskriv den hänsyn som du planerar att ta till träd, trädsamlingar och döda träd. Äldre barrträd: Äldre tallar sparas Äldre / grova lövträd: Äldre lövträd sparas			

## G5. Hänsyn till mark och vatten

Jag avser att ta hänsyn för att förhindra eller begränsa	
<input type="checkbox"/> Körskador	<input type="checkbox"/> Skador på allmänt nyttjade stigar/leder
<input type="checkbox"/> Skador på vatten vid terrängkörning	<input type="checkbox"/> Näringsläckage och slamtransport till sjöar och vattendrag
<input type="checkbox"/> Skador på vatten vid skyddsdikning och stubbskörd	<input type="checkbox"/> Försurning av mark och vatten vid uttag av grot och stubbar
Beskriv de åtgärder du planerar för att förhindra eller begränsa skador på mark och i vatten.	

## G6. Ingen hänsyn planeras

Beskriv varför du inte planerar att ta någon hänsyn.
--

## H. Planerad hänsyn till rennäringen

Avverkningen ligger			
<input type="checkbox"/> Inom året-runt-markerna (obligatoriskt att redovisa planerad hänsyn)			
<input type="checkbox"/> Utanför året-runt-markerna men inom renskötselområdet (frivilligt att redovisa planerad hänsyn)			
<input type="checkbox"/> Den berörda samebyn har fått möjlighet till samråd (bifoga skriftligt bevis)			
<input type="checkbox"/> Samråd med berörd sameby har genomförts (bifoga protokoll)			
Inom eller angränsande mot avverkningsområdet finns			
<input type="checkbox"/> Arbetshage	<input type="checkbox"/> Flyttled	<input type="checkbox"/> Uppsamlingsområde	<input type="checkbox"/> Hänglavs bärande skog
<input type="checkbox"/> Beteshage	<input type="checkbox"/> Rastbete	<input type="checkbox"/> Svår passage	<input type="checkbox"/> Kalvningsland

Jag planerar att ta hänsyn genom att			
<input type="checkbox"/> Vinteravverka	<input type="checkbox"/> Anpassa hyggesstorlek	<input type="checkbox"/> Spara kantzoner	<input type="checkbox"/> Markbereda skonsamt
<input type="checkbox"/> Ej koncentrera hyggen	<input type="checkbox"/> Anpassa skogsbilväg	<input type="checkbox"/> Spara hänglavs bärande trädgrupper	<input type="checkbox"/> Annan åtgärd
Beskriv övrig hänsyn som du planerar att ta till rennäringen.			

## I. Frivilliga uppgifter

### I1. Skogsvårdsavtal, avverkningsplanering och markberedningsmetod

Skogsvårdsavtal							
<input type="checkbox"/> Det finns avtal om förnygringsåtgärder mellan skogsägaren och virkesköpande eller annat företag							
Avverkningsplaneringen är gjord							
<input checked="" type="checkbox"/> I fält på barmark		<input type="checkbox"/> I fält på snö		<input type="checkbox"/> På kontoret via bildmaterial			
Markberedningsmetod							
<input type="checkbox"/> Hög	<input type="checkbox"/> Fläck	<input type="checkbox"/> Långfläck	<input type="checkbox"/> Invers	<input type="checkbox"/> Harv	<input type="checkbox"/> Fräs	<input type="checkbox"/> Bränning	<input type="checkbox"/> Annan

### I2. Övriga upplysningar

--

**Behandling av personuppgifter:** För att hantera din anmälan behöver vi spara de uppgifter du anger på denna blankett. Den rättsliga grunden för att behandla dina personuppgifter är myndighetsutövning. Skogsstyrelsen bevarar dina uppgifter enligt de krav som finns i arkivlagen. Mer information om hur Skogsstyrelsen behandlar personuppgifter hittar du på [www.skogsstyrelsen.se/gdpr](http://www.skogsstyrelsen.se/gdpr).

# A 21927-2023

Utskriftsdatum: 2023-05-22

Kartans mittpunktskoordinat:  
 SWE REF99TM (N, E) 6652647, 714251  
 WGS84 (Lat, Lon) 59.95529, 18.83741

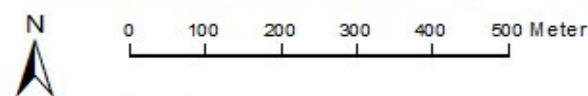
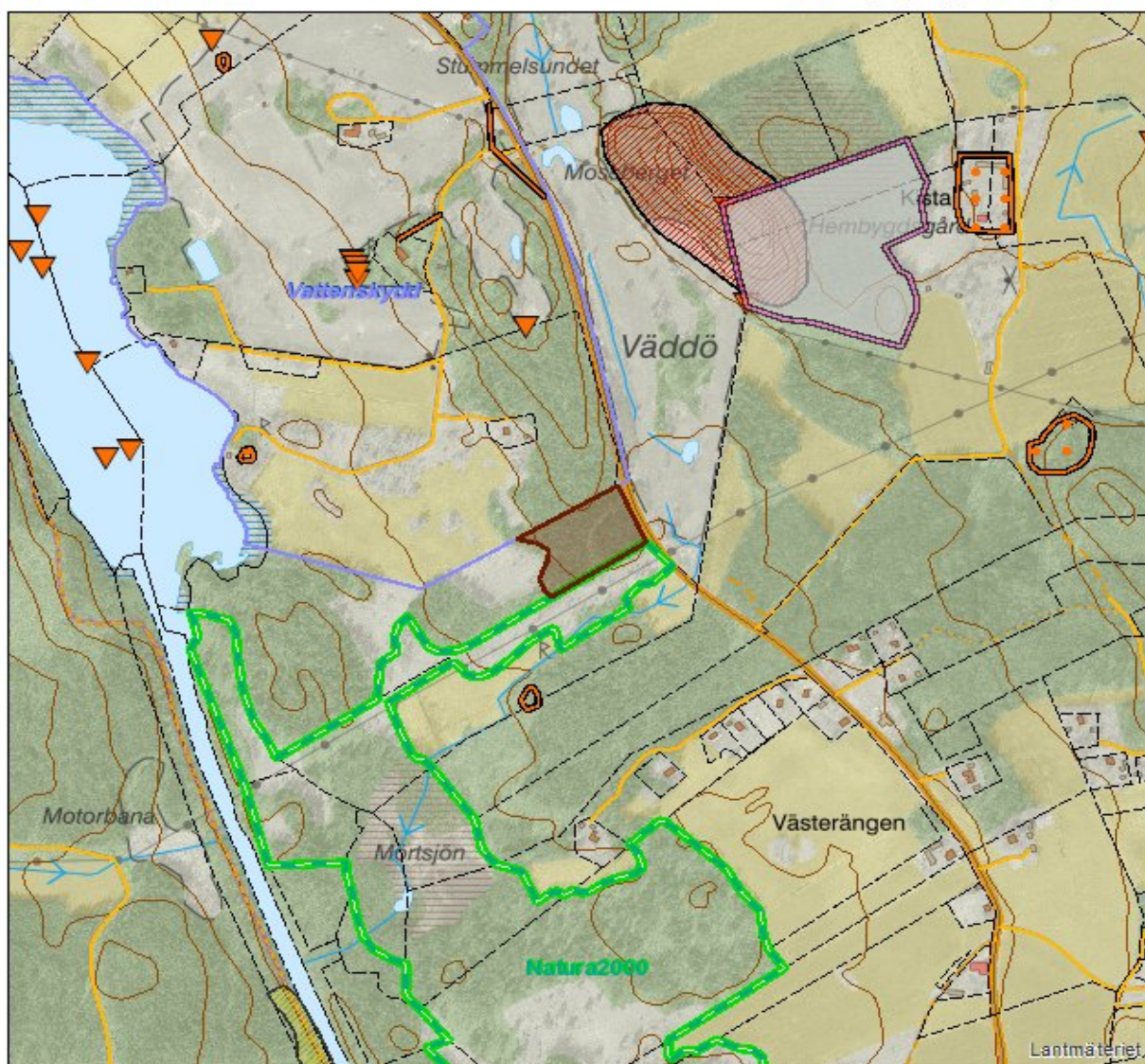

Kartprojektion: SWE REF99-TM  
 Bakgrundskartan ur allmänt kartmaterial  
 © Lantmäteriet 109/2037.

## TECKENFÖRKLARING

Anmälan/Ansökan	<b>Tilläggslinje</b>	Avslag med inträngsersättning	Objekt med naturvärden
Skyddsdikeyta	Råd/samråd/vägledning	Avslag annat	Forn- och kulturlämning Punkt
Skogsbränsleyta	Tillstånd	<b>Anmäld hänsynsyta</b>	Forn- och kulturlämning Linje
Vegetativt föröketyta	Föreläggande/förbud	Hänsyn	Forn- och kulturlämning Yta
Tillsynsyta	Bas väg/traktorväg	HänsynRennärning	Storskogsbrukets Nyckelbiotoper
Åtalsanmälyta	Dike	Skyddsdikeyta/Dikesrens.	Naturreservat
Föryngringsyta	Avslag	Uttransport	Nationalpark
Avverkningstyta	<b>Tilläggsyta</b>	<b>Hänsyn</b>	Vattenskyddsområden
<b>Tilläggs punkt</b>	Råd/samråd/vägledning	Biotopskydd	
Råd/samråd/vägledning	Tillstånd	Naturvårdsavtal	
Föreläggande/förbud	Föreläggande/förbud	Nyckelbiotop	

## Överklagandehänvisning mark- och miljödomstolen

### Du kan överklaga beslutet

Om du inte är nöjd med länsstyrelsens beslut, kan du skriftligen överklaga beslutet hos mark- och miljödomstolen.

### *Hur överklagar jag beslutet?*

Länsstyrelsen måste pröva att överklagandet har kommit in i rätt tid, innan det skickas vidare tillsammans med handlingarna i ärendet. Därför ska du lämna eller skicka din skriftliga överklagan till antingen via e-post [stockholm@lansstyrelsen.se](mailto:stockholm@lansstyrelsen.se), eller med post till Länsstyrelsen Stockholm, Box 22067, 104 22 Stockholm.

### *Tiden för överklagande*

Ditt överklagande måste ha kommit in till länsstyrelsen **inom tre veckor från den dag du fick del av beslutet**. Vid förenklad delgivning anses du ha tagit del av beslutet två veckor efter att Länsstyrelsen skickade beslutet. Om det kommer in senare kan överklagandet inte prövas. I ditt överklagande kan du be att få ytterligare tid till att utveckla dina synpunkter och skälen till att du överklagar. Sedan är det mark- och miljödomstolen som beslutar om tiden kan förlängas.

Parter som företräder det allmänna ska ha kommit in med sitt överklagande **inom tre veckor från den dag då beslutet meddelades**.

### *Ditt överklagande ska innehålla*

- Vilket beslut som överklagas, beslutets datum och diarienummer,
- hur du vill att beslutet ska ändras, samt
- varför du anser att länsstyrelsens beslut är felaktigt.

Om du har handlingar som du anser stödjer din överklagan så bör du bifoga kopior på dessa. Kontakta länsstyrelsen i förväg om du behöver bifoga filer som är större än 15 MB via e-post.

### *Ombud*

Om du anlitar ett ombud som sköter överklagandet åt dig ska ombudet underteckna skrivelsen, bifoga en fullmakt i original från dig samt uppge sitt eget namn, adress och telefonnummer.

### *Behöver du veta mer?*

Har du ytterligare frågor kan du kontakta länsstyrelsen via e-post, [stockholm@lansstyrelsen.se](mailto:stockholm@lansstyrelsen.se), eller via växeltelefonnummer 010-223 10 00. Ange diarienumret för detta ärende. Numret finns uppe till höger på första sidan.