



GlobalConnect AB
tillstand@globalconnect.se

Elektronisk delgivning

Tillstånd till ingrepp inom fornlämningsområde till fornlämning L2015:8488, fastighet Senneby 19:9, Norrtälje kommun, Stockholms län

Beslut

Länsstyrelsen i Stockholms län ger med stöd av 2 kap. 12 §
kulturmiljölagen (KML) GlobalConnect AB tillstånd till ingrepp inom
fornlämningsområde (skyddsområde) till fornlämning L2015:8488,
fastighet Senneby 19:9, Norrtälje kommun.

Tillståndet gäller t o m 26 juni 2025.

Villkor

Som villkor för tillståndet gäller:

- att arbetena utförs i enlighet med vad som angivits i ansökan och på den plats som anges på bifogad karta (bilaga 1).
- Att maskiner inte kör och massor inte läggs på västra sidan vägen vid fornlämningen L2015:8488 (gravfält).

Bakgrund

GlobalConnect AB har den 15 juni 2023 ansökt om tillstånd till
schaktning för fiberkabel inom fornlämningsområde till fornlämningen
L2015:8488 (gravfält). Schaktet går drygt 20 meter från gravfältets
markering, på andra sidan Fornvägen.

Motivering till beslutet

Länsstyrelsen bedömer att arbetsföretagets påverkan på fornlämningen
är begränsat och att det inte påverkar möjligheten att bevara
fornlämningen.

Information

I ansökan fanns även lämningen L2014:4569 (kolningsanläggning) med. Den lämningen är undersökt och borttagen enligt Fornsök och är därmed inte ett hinder för planerat schakt.

Länsstyrelsen vill erinra om att om fornlämning likväl påträffas under arbetets gång ska arbetet i enlighet med 2 kap. 10 § i kulturmiljölagen omedelbart avbrytas. Den som leder arbetet ska omedelbart anmäla förhållandet hos Länsstyrelsen.

Ni ansvarar för att de som på ert uppdrag utför arbetet informeras om innehållet i detta beslut.

Detta beslut är fattat enligt 2 kap. kulturmiljölagen. Behövs tillstånd enligt någon annan lag får ni söka detta särskilt.

Kontaktuppgifter

Välkommen att kontakta mig, Ola Winter, för frågor på telefon 010-2231649 eller via e-post ola.winter@lansstyrelsen.se. Ange ärendets diarienummer 30517-2023 i ämnesraden för e-post.

Det går även bra att ringa till Länsstyrelsens växel, telefon 010-223 10 00.

Ni kan överklaga beslutet

Se bilaga med överklagandehänvisning.

Beslutande

Beslutet har fattats av handläggare Ola Winter.

Denna handling har godkänts digitalt och saknar därför namnunderskrift.

Kopia till

Riksantikvarieämbetet, registrator@raa.se

Norrtälje kommun, kontaktcenter@norrtalje.se

Markägare:

Senneby-Nors Samfällighetsförening C/O Janicke Finnberg

Intagsgränd 26

163 41 Spånga

Bilagor

1. Karta
2. Överklagandehänvisning förvaltningsrätten

Bilaga 1

Väddö 47:1 - 2 L2015:8488

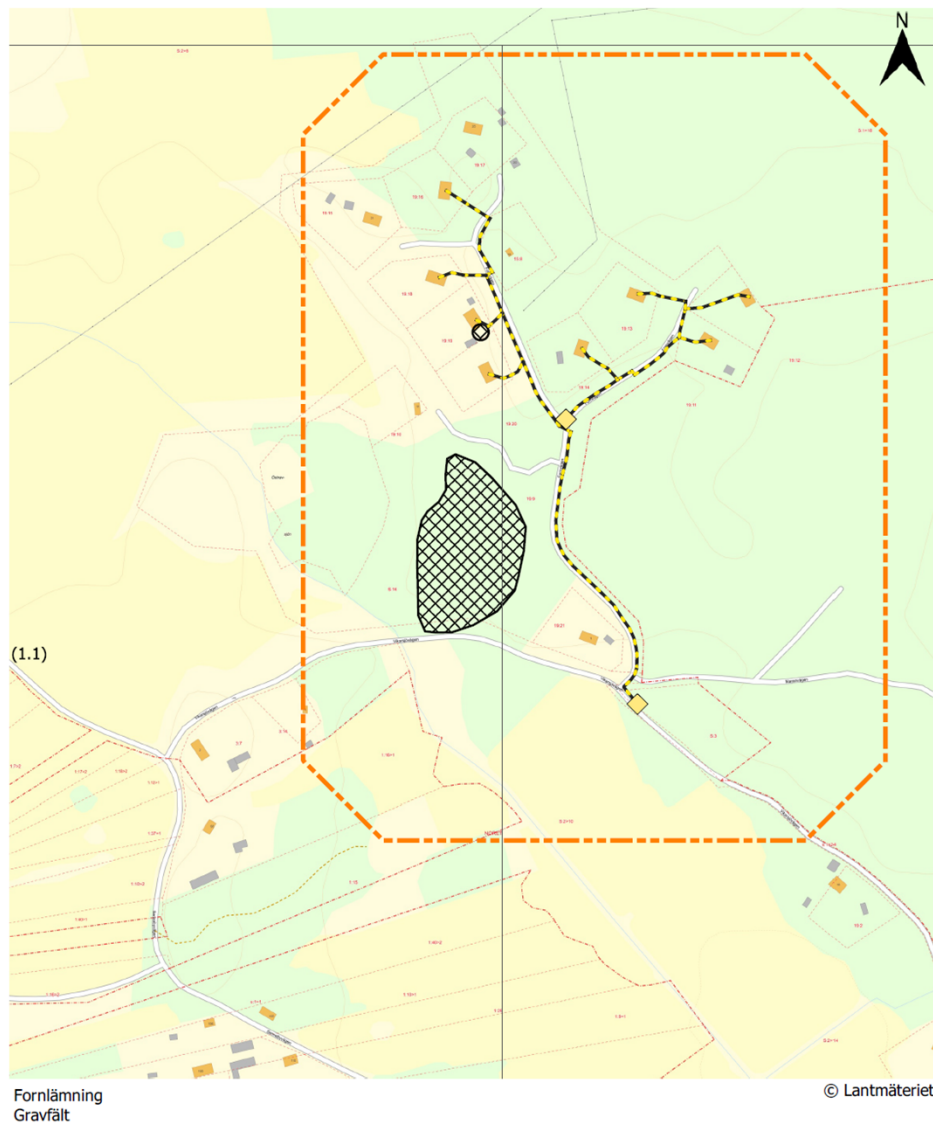

Ni kan överklaga beslutet hos förvaltningsrätten

Om ni inte är nöjda med Länsstyrelsens beslut, kan ni skriftligen överklaga beslutet hos förvaltningsrätten.

Så här överklagar ni beslutet

Länsstyrelsen måste pröva att överklagandet har kommit in i rätt tid, innan det skickas vidare tillsammans med handlingarna i ärendet. Därför ska ni lämna eller skicka er skriftliga överklagan till Länsstyrelsen Stockholm antingen via e-post; stockholm@lansstyrelsen.se, eller med post; Länsstyrelsen Stockholm, Box 22067, 104 22 Stockholm.

Tiden för överklagande

Ert överklagande måste ha kommit in till Länsstyrelsen **inom tre veckor** från den dag ni fick del av beslutet. Om det kommer in senare kan överklagandet inte prövas. I ert överklagande kan ni be att få ytterligare tid till att utveckla era synpunkter och skälen till att ni överklagar. Sedan är det förvaltningsrätten som beslutar om tiden kan förlängas.

Ert överklagande ska innehålla

- Vilket beslut som ni överklagar, beslutets datum och diarienummer.
- Hur ni vill att beslutet ska ändras.
- Varför ni anser att Länsstyrelsens beslut är felaktigt.

Skriv också följande uppgifter, om ni inte tidigare lämnat dem:

- Person- eller organisationsnummer.
- Telefonnummer där ni kan nås dagtid (med undantag för nummer som avser ett hemligt mobilabonnemang som behöver uppges endast om rätten begär det).
- E-postadress.
- Annat som har betydelse för att domstolen ska kunna nå er.

Om ni har handlingar som ni anser stödjer er överklagan så bör ni bifoga kopior på dessa. Kontakta Länsstyrelsen i förväg om ni behöver bifoga filer som är större än 15 MB via e-post.

Ombud

Om ni anlitar ett ombud som sköter överklagandet åt er ska ombudet underteckna skrivelsen samt uppge sitt eget namn, adress och telefonnummer. Ombudet bör också bifoga en fullmakt.

Behöver ni veta mer?

Har ni ytterligare frågor kan ni kontakta Länsstyrelsen via e-post, stockholm@lansstyrelsen.se, eller via växeltelefonnummer 010-223 10 00. Ange diarienummer 30517-2023.