



Emrik Ullvan  
[emrik.ullvan@abkarlhedin.se](mailto:emrik.ullvan@abkarlhedin.se)

## Samråd enligt miljöbalken för avverkning för omställning av skogsmark till betesmark, i Norrtälje kommun

### Beslut

Länsstyrelsen har inget emot de anmälda åtgärderna utifrån bestämmelserna i 12 kap. 6 § miljöbalken (1998:808), under förutsättning att de utförs i enlighet med anmälan.

### Beskrivning av ärendet

Skogsstyrelsen har fått en avverkningsanmälan gällande omläggning av 9,15 ha skog till betesmark på fastigheten Häverö-Norrby 8:23, Norrtälje kommun, se bilaga 1. Eftersom ärendet gäller ändrad markanvändning har Skogsstyrelsen överlämnat ärendet till Länsstyrelsen för handläggning enligt 12 kap. 6 § miljöbalken (1998:808).

Av anmälan framgår att skogsmarken ska slutavverkas för att konverteras till betesmark. Vid avverkning kommer hänsyn tas till existerande naturvärden så som äldre tallar lövträd och enar. En kantzon dominerad av löv kommer lämnas vid åkerkanten. Basvägar och körstråk kommer risas vid behov för att undvika körskador.

Åtgärden berör två fornlämningar. Länsstyrelsen har den 18 mars 2024 beviljat tillstånd enligt kulturmiljölagen för den anmälda åtgärden (Länsstyrelsens beslut den 18 mars 2024 i ärende 12673-2024). Tillståndet är förknippat med ett antal villkor som syftar till att undvika risk för skada på fornlämningarna.

I övrigt berörs inga utpekade natur- eller kulturmiljövärden av åtgärden.

## Motivering till beslutet

Länsstyrelsen bedömer att de anmälda åtgärdernas inverkan på naturmiljön, vad gäller naturvårds-, kulturmiljövårds- och friluftslivsaspekter är acceptabel. Länsstyrelsen har därför inget emot de anmälda åtgärderna.

## Bestämmelser som beslutet grundas på

Enligt 12 kap. 6 § miljöbalken ska en anmälan för samråd göras för verksamheter och åtgärder som kan komma att väsentligt ändra naturmiljön och som inte omfattas av tillstånds- eller anmälningsplikt enligt andra bestämmelser i miljöbalken.

Verksamhet eller åtgärd som ska anmälas för samråd får påbörjas tidigast 6 veckor efter det att anmälan har gjorts, om inte Länsstyrelsen medger något annat.

## Information

Länsstyrelsens prövning omfattar endast bestämmelserna i 12 kap. 6 § miljöbalken om verksamhetens inverkan på naturmiljön, vad gäller naturvårds-, kulturmiljövårds- och friluftslivsaspekter. En anmälan om samråd befriar inte verksamhetsutövaren från ansvaret att ta hänsyn till miljöbalkens övriga bestämmelser eller till vad som föreskrivs i annan lagstiftning.

Ni som gör en åtgärd måste alltid skaffa den kunskap som behövs. Ni måste även visa sådan hänsyn att skador och olägenheter inte uppkommer för människors hälsa eller miljön (2 kap. miljöbalken).

Detta samråd omfattar inte eventuella tillstånd som krävs från markägare eller annan sakägare. Eventuella bygglov söks hos kommunen.

Om en okänd fornlämning påträffas vid grävningsarbete ska arbetet omedelbart avbrytas och anmälan ske till Länsstyrelsen, enligt 2 kap. 10 § kulturmiljölagen (1988:950).

Enligt 4 § artskyddsförordningen (2007:845) är det bl.a. förbjudet att avsiktligt störa vissa arter av fåglar, särskilt under deras häcknings- och uppfödningstid. Ni bör därutöver försäkra er om att ni har tillräckligt med kunskap om förekomst av skyddade arter för att säkerställa att den planerade åtgärden även i övrigt är förenlig med artskyddsförordningen.

Om ni utför åtgärden på något annat sätt än enligt anmälan och det innebär en väsentlig ändring av naturmiljön, behöver ni göra en ny anmälan för samråd.

Information om hur vi hanterar personuppgifter hittar ni på [www.lansstyrelsen.se/dataskydd](http://www.lansstyrelsen.se/dataskydd).

## Ni kan överklaga beslutet

Se bilaga med överklagandehänvisning.

## Beslutande

Beslutet har fattats av miljöhandläggare Henrik Sandberg.

*Denna handling har godkänts digitalt och saknar därför nammunderskrift.*

## Bilagor

1. Anmälan
2. Överklagandehänvisning mark- och miljödomstolen

## Kopia till

Norrtälje kommun, [kontaktcenter@norrtalje.se](mailto:kontaktcenter@norrtalje.se)

Skogsstyrelsen, [skogsstyrelsen@skogsstyrelsen.se](mailto:skogsstyrelsen@skogsstyrelsen.se) (ärende A 10279-2024)

**Från:** "Navet@skogsstyrelsen.se" <Navet@skogsstyrelsen.se>  
**Skickat:** Fri, 22 Mar 2024 12:11:51 +0100  
**Till:** "Länsstyrelsen i Stockholms län" <Stockholm@lansstyrelsen.se>  
**Ämne:** Missiv Ist Omläggning samråd Ist för ärende A 10279-2024 (refnr: 7c4ac838-c5f9-4c05-8878-6539b82d7b6c)  
**Bilagor:** Missiv Ist\_A 10279-2024\_7.pdf  
**Categories:** Denise

Hej

Du har uppgett att du önskar få information från Skogsstyrelsen via e-post. I denna e-post kommer därför ett bifogat dokument.

Observera att detta är en automatgenererad e-post som du inte kan svara på.

Med vänlig hälsning

Skogsstyrelsen

[www.skogsstyrelsen.se](http://www.skogsstyrelsen.se)<<http://www.skogsstyrelsen.se>>

Så behandlar vi personuppgifter<<https://skogsstyrelsen.se/gdpr>>

## Ärendet överlämnas för prövning enligt miljöbalken

En anmälan om avverkning för att lägga om skogsmark till annan markanvändning har kommit in till Skogsstyrelsen den 14 mars 2024 på ovan angivna fastighet, se bilaga.

Eftersom marken ska tas i anspråk för annat ändamål än virkesproduktion är avverkningen inte en skogsbruksåtgärd, vilket innebär att länsstyrelsen ska hantera samrådsärendet. Skogsstyrelsen överlämnar nu ärendet till länsstyrelsen.

## Skogsvårdslagen hindrar inte ändrad markanvändning

Skogsstyrelsen ska hantera anmälan om avverkning enligt reglerna i skogsvårdslagen (1979:429). Men skogsvårdslagen hindrar inte att skogsmark tas i anspråk för annat ändamål än virkesproduktion. Reglerna i Skogsstyrelsens föreskrifter (SKSFS 2011:7) om hänsyn till bland annat naturvårdens och kulturmiljövårdens intressen gäller enbart vid skogsbruksåtgärder.

Frågor som rör detta ärende kan i första hand ställas till undertecknad handläggare eller i andra hand till någon annan på distriktet.

Johannes Ackemo  
Skogskonsulent

## Bilaga

Anmälan om avverkning för annat ändamål än virkesproduktion

# Avverkningsärende A 10279-2024

Kartans mittpunktskoordinat:  
 SWEREF99TM (N, E) 6664221, 707758  
 WGS84 (Lat, Lon) 60.06233, 18.73310

Utskriftsdatum: 2024-03-22

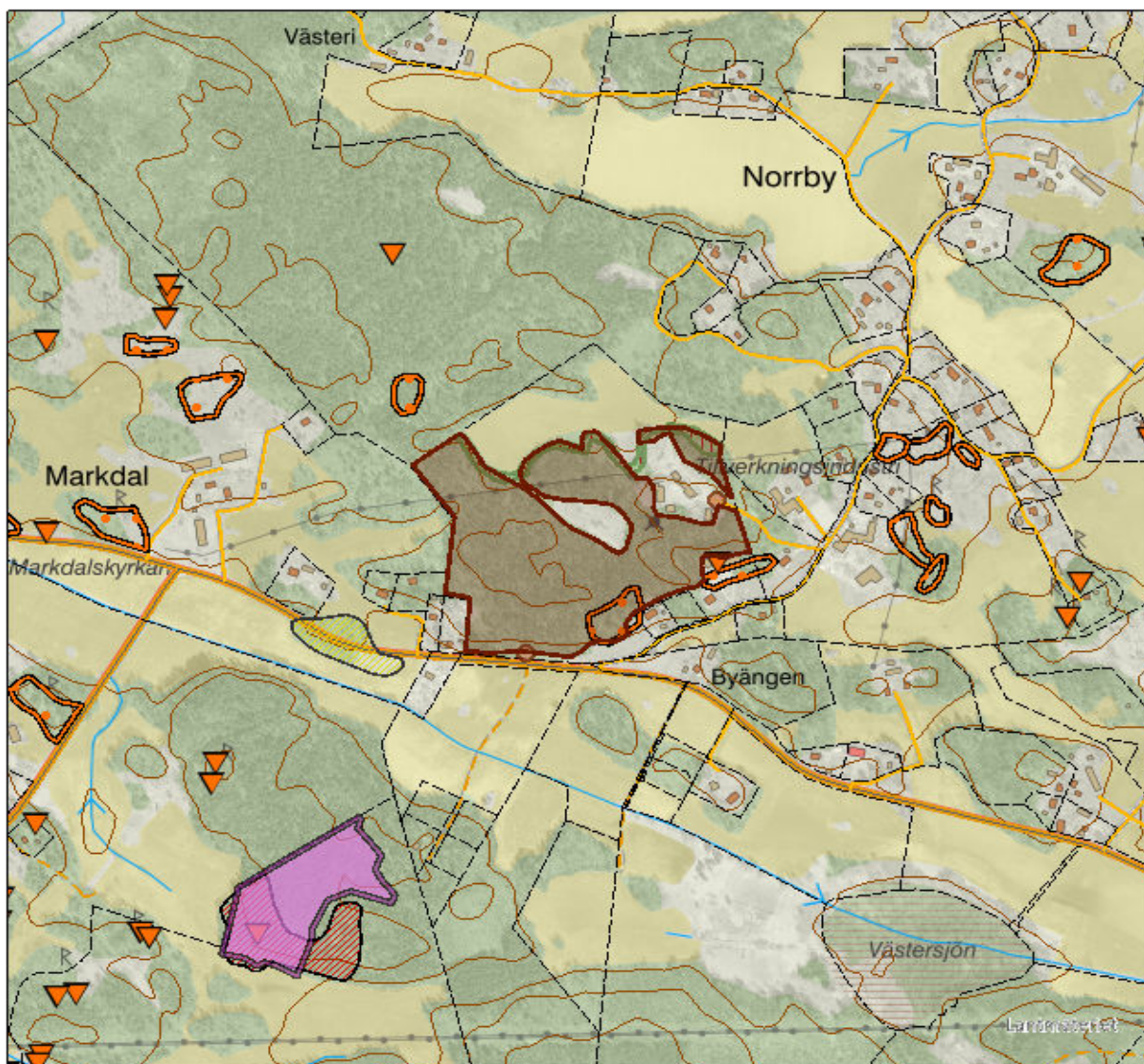

Kartprojektion: SWEREF99-TM  
 Bakgrundskartan ur allmänt kartmaterial  
 © Lantmäteriet 109/2037.

**TECKENFÖRKLARING**

	Anmälan/Ansökan
	Anmäld hänsynspunkt
	HänsynRennäring
	Skyddsdikning/Dikesrens.
	Uttransport
	Hänsyn
	Anmäld hänsynsyta
	HänsynRennäring
	Skyddsdikning/Dikesrens.
	Uttransport
	Hänsyn
	Biotopskydd
	Naturvårdsavtal
	Forn- och kulturlämning Punkt
	Forn- och kulturlämning Linje
	Forn- och kulturlämning Yta
	Nyckelbiotop

	Objekt med Naturvärde
	Storskogsbrukets Nyckelbiotoper
	Naturresevat
	Nationalpark
	Vattenskyddsområden
	Natura2000 fågeldirektivet
	Natura2000 habitatdirektivet

Ärendenr  
A 10279-2024

Detta dokument har skapats upp från en anmälan som har skickats in digitalt.

## Anmälan om avverkning

Den här blanketten använder du för att anmäla avverkning. Du kan också använda den för att anmäla uttag av skogsbränsle, skyddsdikning, användning av främmande trädart eller vegetativt förökat skogsodlingsmaterial.

### Om anmälan

Om avverkningen omfattar minst 0,5 hektar måste du göra en anmälan minst sex veckor innan du påbörjar avverkningen. Anmälan är giltig i fem år. Anmälan får bara omfatta en behandlingsenhet. Det vill säga ett enda sammanhängande område eller flera delområden där delområdena ligger högst 100 meter ifrån varandra. Ibland kan större avstånd accepteras, till exempel vid avverkning av myrholmar. Då måste delområdenas planerade hänsyns- och återväxtåtgärder vara likartade.

### Karta

Bifoga en karta som visar området du planerar att avverka. Om anmälan gäller föryngringsavverkning måste kartan visa var du planerar att ta hänsyn till hänsynskrävande biotoper, kulturmiljöer, kulturlämningar och områden med särskilda arter samt var du planerar att lämna skyddszoner.

### Bekräftelser och kompletteringar

När Skogsstyrelsen har fått in en komplett anmälan, skickar vi en bekräftelse till markägaren och ombudet. Om uppgifterna i anmälan är felaktiga eller ofullständiga begär vi in kompletteringar. Detta gäller inte för koordinater (avsnitt A), e-postadress (avsnitt B) eller uppgifter under avsnitt C och I.

#### A. Fastighet

Fastighetsbeteckning HÄVERÖ-NORRBY 8:23	Kommun NORRTÄLJE			
Områdets mittpunktskoordinater	X/N	Y/E	<input type="checkbox"/> RT 90	<input type="checkbox"/> Sweref 99

#### B. Fastighetsägare

Namn Johan Pettersson Wallin	Adress Norrby Byaväg 9	Postnummer, ort 76394 Hallstavik
E-postadress jp.entreprenad@gmail.com	Telefon 070 476 24 04	

#### C. Ombud med fullmakt

Namn Emrik Ullvan	Adress Vallvägen 6 b 76651 Uppsala	Postnummer, ort 76651 Uppsala
E-postadress emrik.ullvan@abkarlhedin.se	Telefon 0722248225 0722248225	
Företagsnamn	Ert ärendenummer 2017_EMRULL_2403141101_2	
<input type="checkbox"/> Fullmakten är begränsad, ange på vilket sätt:		

**D. Anmälan gäller** (kryssa för ett alternativ)

D1. Föryngringsavverkning (fyll även i avsnitt G och om det är aktuellt avsnitt H)

Planerad avverkning	hektar	Avdelning nummer (från skogsbruksplan)
---------------------	--------	--

## Planerade föryngringsåtgärder genom plantering eller sådd

Plantering utan frö-/skärmträd	hektar	Plantering med frö-/skärmträd	hektar
Sådd	hektar	Markberedning	hektar
Trädart		Plantor, antal	per hektar

## Planerade föryngringsåtgärder genom naturlig föryngring

Naturlig föryngring utan frö-/skärmträd	hektar	Naturlig föryngring med frö-/skärmträd	hektar
Naturlig föryngring genom upprepad utglesning	hektar	Markberedning	hektar
Frö-/skärmträd, trädart		Frö-/skärmträd, antal	per hektar

D2. Avverkning för annat ändamål än virkesproduktion

Planerad avverkning	9.1468 hektar	Ändamål Bete	År då omläggningen planeras	2024
Beskriv vilka åtgärder du planerar för att begränsa miljöpåverkan vid avverkning för att anlägga skogsbilväg, till exempel vid passager över våtmarker, vattendrag och över särskilt värdefulla miljöer. Basvägar och körstråk risas vid behov				

D3. Avverkning för att bevara och utveckla natur- och kulturmiljövärden eller för att möjliggöra försöksverksamhet

Planerad avverkning	hektar	<input type="checkbox"/> Bevara och utveckla natur- och kulturmiljövärden	<input type="checkbox"/> Försöksverksamhet
Beskriv syftet och hur du planerar att utföra åtgärden.			

**E. Dessutom anmäls** (du kan kryssa för flera alternativ)

E1. Uttag av skogsbränsle

Uttag av grot	9.14 hektar	Uttag av stubbar	hektar
---------------	-------------	------------------	--------

E2. Skyddsdikning (markera skyddsdikets avslut eller utlopp på kartan)

Skyddsdikning	hektar
Beskriv de åtgärder du planerar för att begränsa miljöpåverkan.	

E3. Användning av vegetativt förökat skogsodlingsmaterial (till exempel sticklingar eller plantor från sticklingar)

Planerad areal	hektar	Trädart	Frökälla
----------------	--------	---------	----------

E4. Användning av främmande trädart

Planerad areal	hektar	Trädart
----------------	--------	---------



**F. Anmälan för samråd enligt 12 kap. 6 § miljöbalken** (I det här avsnittet kan du i samband med planerad avverkning anmäla samråd om dikesrensning och basväg/traktorväg inom samma område som avverkningen. Om du vill anmäla samråd om andra åtgärder använder du blanketten Anmälan för samråd enligt 12 kap. 6 § miljöbalken, som finns på [www.skogsstyrelsen.se](http://www.skogsstyrelsen.se).)

**F1. Dikesrensning (markeras på kartan)**

Dikesrensning	meter
Beskriv de åtgärder du planerar för att begränsa miljöpåverkan, till exempel var diket mynnar ut, anläggning av slamgropar, översilningar och vilka dikessträckor som inte rensas.	

**F2. Basväg/traktorväg (markeras på kartan)**

Basväg/traktorväg	meter
Beskriv de åtgärder du planerar för att begränsa miljöpåverkan, till exempel vid överfart över våtmarker eller vattendrag eller andra känsliga miljöer.	

**G. Planerad hänsyn till naturvärden och kulturmiljövärden**

**G1. Hänsyn till biotoper, kulturmiljöer och kulturlämningar (ska framgå av kartan eller markeras på kartan)**

Inom eller angränsande mot avverkningsområdet planerar jag att ta hänsyn till			
<input type="checkbox"/> Bäckdråg/ravin	<input type="checkbox"/> Blockmark/bergbrant	<input type="checkbox"/> Myrholme	<input type="checkbox"/> Rest av kvarn/såg
<input type="checkbox"/> Källa/småvatten	<input type="checkbox"/> Hällmarksskog	<input type="checkbox"/> Rest av hagmark/löväng	<input type="checkbox"/> Kolningsplats/tjärdal
<input type="checkbox"/> Udde/ö/bryn	<input type="checkbox"/> Naturskogsrest	<input type="checkbox"/> Röjningsröse	<input type="checkbox"/> Husgrund
<input type="checkbox"/> Strand-/sumpskog	<input type="checkbox"/> Yngre brandfält	<input type="checkbox"/> Äldre färdväg/stig/stenmur	<input type="checkbox"/> Annat
Beskriv den hänsyn du planerar att ta till naturvärden och kulturmiljövärden.			

**G2. Hänsyn till arter (ska framgå av kartan eller markeras på kartan)**

Inom eller angränsande mot avverkningsområdet planerar jag att ta hänsyn till	
<input type="checkbox"/> Arter angivna med N eller n i bilaga 1 till artskyddsförordningen eller rödlistade arter	
<input type="checkbox"/> Prioriterade fåglar enligt bilaga 4 till föreskrifterna till skogsvårdslagen eller rödlistade fåglar	
<input type="checkbox"/> Tjäderspelplats	
<input type="checkbox"/> Annat	
Beskriv den hänsyn du planerar att ta till arter. Ange även vilken eller vilka arter hänsynen avser.	

## G3. Skyddszoner (ska framgå av kartan eller markeras på kartan)

Jag planerar skyddszoner mot				
<input type="checkbox"/> Skogligt impediment	<input type="checkbox"/> Vatten	<input type="checkbox"/> Kulturmiljö	<input type="checkbox"/> Bebyggelse	<input checked="" type="checkbox"/> Öppen jordbruksmark
Beskriv de planerade skyddszonerna. jordbruk: 25 Öppen jordbruksmark				

## G4. Träd, trädsamlingar och döda träd

Jag avser att ta hänsyn genom att lämna kvar				
<input type="checkbox"/> Äldre barrträd	<input type="checkbox"/> Döda stående eller liggande träd	<input type="checkbox"/> Träd med brand-/kulturspår	<input type="checkbox"/> Naturliga högstubbar	
<input type="checkbox"/> Äldre/grova lövträd	<input type="checkbox"/> Trädsamlingar	<input type="checkbox"/> Hassel, lind, lönn, ask, alm, rönn, sälg	<input type="checkbox"/> Tillskapade högstubbar	
<input type="checkbox"/> Hålträd/boträd	<input type="checkbox"/> Ovanliga trädslag och buskar	<input type="checkbox"/> Vårdräd/bärande träd	<input type="checkbox"/> Andra träd	
Beskriv den hänsyn som du planerar att ta till träd, trädsamlingar och döda träd.				

## G5. Hänsyn till mark och vatten

Jag avser att ta hänsyn för att förhindra eller begränsa				
<input type="checkbox"/> Körskador	<input type="checkbox"/> Skador på allmänt nyttjade stigar/leder			
<input type="checkbox"/> Skador på vatten vid terrängkörning	<input type="checkbox"/> Näringsläckage och slamtransport till sjöar och vattendrag			
<input type="checkbox"/> Skador på vatten vid skyddsdikning och stubbskörd	<input type="checkbox"/> Försurning av mark och vatten vid uttag av grot och stubbar			
Beskriv de åtgärder du planerar för att förhindra eller begränsa skador på mark och i vatten.				

## G6. Ingen hänsyn planeras

Beskriv varför du inte planerar att ta någon hänsyn.
--

## H. Planerad hänsyn till rennärningen

Avverkningen ligger			
<input type="checkbox"/> Inom året-runt-markerna (obligatoriskt att redovisa planerad hänsyn)			
<input type="checkbox"/> Utanför året-runt-markerna men inom renskötselområdet (frivilligt att redovisa planerad hänsyn)			
<input type="checkbox"/> Den berörda samebyn har fått möjlighet till samråd (bifoga skriftligt bevis)			
<input type="checkbox"/> Samråd med berörd sameby har genomförts (bifoga protokoll)			
Inom eller angränsande mot avverkningsområdet finns			
<input type="checkbox"/> Arbetshage	<input type="checkbox"/> Flyttled	<input type="checkbox"/> Uppsamlingsområde	<input type="checkbox"/> Hänglavsberande skog
<input type="checkbox"/> Beteshage	<input type="checkbox"/> Rastbete	<input type="checkbox"/> Svår passage	<input type="checkbox"/> Kalvningsland

Jag planerar att ta hänsyn genom att			
<input type="checkbox"/> Vinteravverka	<input type="checkbox"/> Anpassa hyggesstorlek	<input type="checkbox"/> Spara kantzoner	<input type="checkbox"/> Markbereda skonsamt
<input type="checkbox"/> Ej koncentrera hyggen	<input type="checkbox"/> Anpassa skogsbilväg	<input type="checkbox"/> Spara hänglavs bärande trädgrupper	<input type="checkbox"/> Annan åtgärd
Beskriv övrig hänsyn som du planerar att ta till rennärningen.			

## I. Frivilliga uppgifter

### I1. Skogsvårdsavtal, avverkningsplanering och markberedningsmetod

Skogsvårdsavtal							
<input type="checkbox"/> Det finns avtal om föryngringsåtgärder mellan skogsägaren och virkesköpande eller annat företag							
Avverkningsplaneringen är gjord							
<input checked="" type="checkbox"/> I fält på barmark		<input type="checkbox"/> I fält på snö		<input type="checkbox"/> På kontoret via bildmaterial			
Markberedningsmetod							
<input type="checkbox"/> Hög	<input type="checkbox"/> Fläck	<input type="checkbox"/> Långfläck	<input type="checkbox"/> Invers	<input type="checkbox"/> Harv	<input type="checkbox"/> Fräs	<input type="checkbox"/> Bränning	<input type="checkbox"/> Annan

### I2. Övriga upplysningar

Området slutavverkas för att konverteras till betesmark. Vid avverkning kommer hänsyn tas till existerande naturvärden så som äldre tallar lövträd och enar. En kantzon dominerad av löv kommer lämnas vid åkerkanten.
--

**Behandling av personuppgifter:** För att hantera din anmälan behöver vi spara de uppgifter du anger på denna blankett. Den rättsliga grunden för att behandla dina personuppgifter är myndighetsutövning. Skogsstyrelsen bevarar dina uppgifter enligt de krav som finns i arkivlagen. Mer information om hur Skogsstyrelsen behandlar personuppgifter hittar du på [www.skogsstyrelsen.se/gdpr](http://www.skogsstyrelsen.se/gdpr).

# A 10279-2024

Utskriftsdatum: 2024-03-14

Kartans mittpunktskoordinat:  
 SWEREF99TM (N, E) 6664219, 707758  
 WGS84 (Lat, Lon) 60.06231, 18.73310

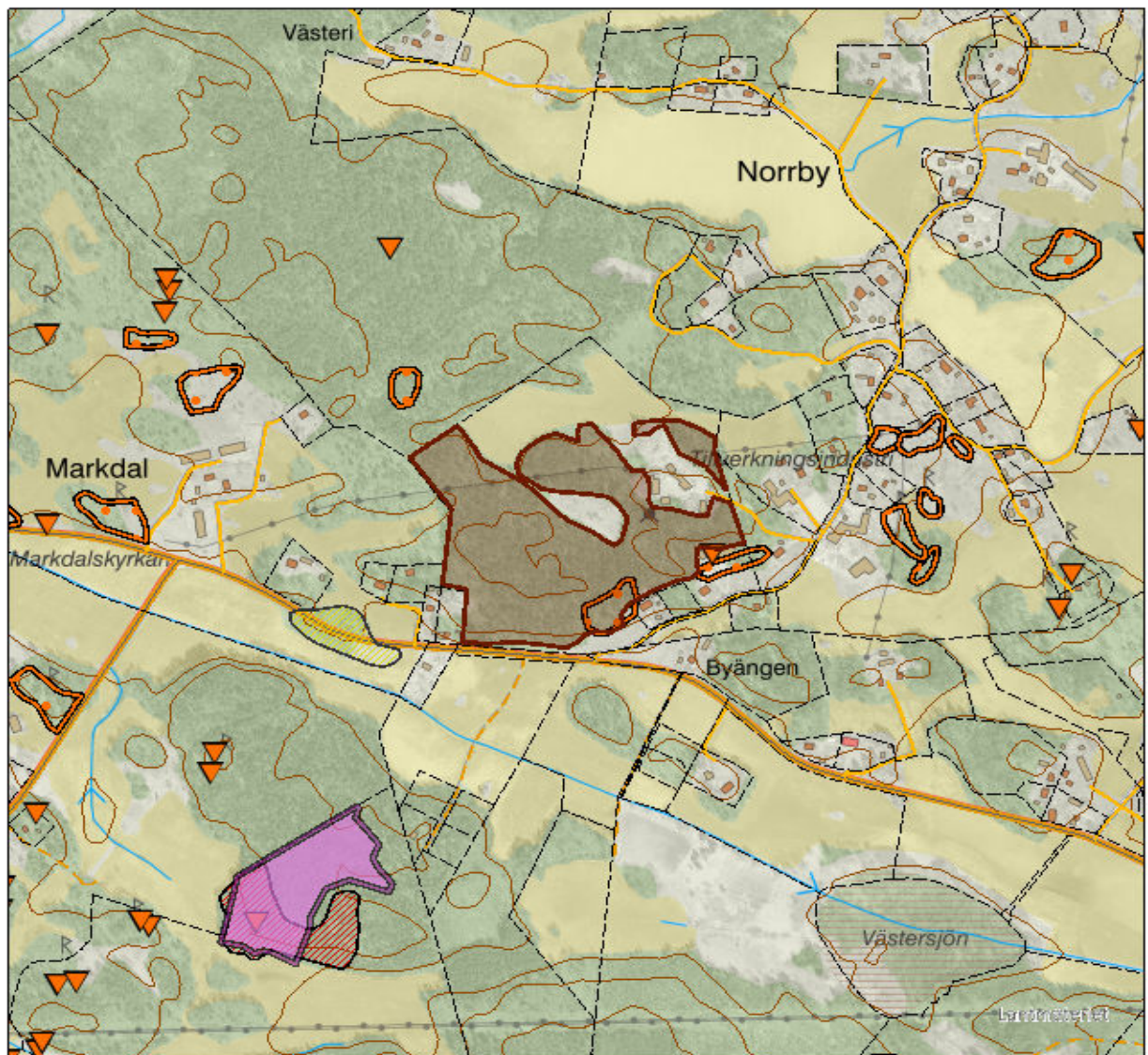

Kartprojektion: SWEREF99-TM  
 Bakgrundskartan ur allmänt kartmaterial  
 © Lantmäteriet 109/2037.

**TECKENFÖRKLARING**

- |   |   |
|---|---|
|  Anmälan/Ansökan               |  Objekt med Naturvärde           |
|  Biotopskydd                   |  Storskogsbrukets Nyckelbiotoper |
|  Naturvårdsavtal               |  Naturreservat                   |
|  Forn- och kulturlämning Punkt |  Nationalpark                    |
|  Forn- och kulturlämning Linje |  Vattenskyddsområden             |
|  Forn- och kulturlämning Yta   |  Natura2000 fågeldirektivet      |
|  Nyckelbiotop                  |  Natura2000 habitatdirektivet    |

## Överklagandehänvisning mark- och miljödomstolen

### Du kan överklaga beslutet

Om du inte är nöjd med länsstyrelsens beslut, kan du skriftligen överklaga beslutet hos mark- och miljödomstolen.

### *Hur överklagar jag beslutet?*

Länsstyrelsen måste pröva att överklagandet har kommit in i rätt tid, innan det skickas vidare tillsammans med handlingarna i ärendet. Därför ska du lämna eller skicka din skriftliga överklagan till antingen via e-post [stockholm@lansstyrelsen.se](mailto:stockholm@lansstyrelsen.se), eller med post till Länsstyrelsen Stockholm, Box 22067, 104 22 Stockholm.

### *Tiden för överklagande*

Ditt överklagande måste ha kommit in till länsstyrelsen **inom tre veckor från den dag du fick del av beslutet**. Vid förenklad delgivning anses du ha tagit del av beslutet två veckor efter att Länsstyrelsen skickade beslutet. Om det kommer in senare kan överklagandet inte prövas. I ditt överklagande kan du be att få ytterligare tid till att utveckla dina synpunkter och skälen till att du överklagar. Sedan är det mark- och miljödomstolen som beslutar om tiden kan förlängas.

Parter som företräder det allmänna ska ha kommit in med sitt överklagande **inom tre veckor från den dag då beslutet meddelades**.

### *Ditt överklagande ska innehålla*

- Vilket beslut som överklagas, beslutets datum och diarienummer,
- hur du vill att beslutet ska ändras, samt
- varför du anser att länsstyrelsens beslut är felaktigt.

Om du har handlingar som du anser stödjer din överklagan så bör du bifoga kopior på dessa. Kontakta länsstyrelsen i förväg om du behöver bifoga filer som är större än 15 MB via e-post.

### *Ombud*

Om du anlitar ett ombud som sköter överklagandet åt dig ska ombudet underteckna skrivelsen, bifoga en fullmakt i original från dig samt uppge sitt eget namn, adress och telefonnummer.

### *Behöver du veta mer?*

Har du ytterligare frågor kan du kontakta länsstyrelsen via e-post, [stockholm@lansstyrelsen.se](mailto:stockholm@lansstyrelsen.se), eller via växeltelefonnummer 010-223 10 00. Ange diarienumret för detta ärende. Numret finns uppe till höger på första sidan.