

Anmälan om förändrade ägarförhållanden

Väsentliga förändringar avseende ägarförhållandena hos Leverantören eller hos Leverantörens eventuella moderföretag, ska utan dröjsmål skriftligen anmälas till Beställaren. En väsentlig ägarförändring är när förändringen uppgår till 50 procent eller mer i det företag som är avtalspart med Kommunalförbundet Sjukvård och omsorg i Norrtälje. Ifylld och undertecknad anmälan postas eller mailas till:

Kommunalförbundet Sjukvård och omsorg i Norrtälje
Registrator
Box 801
761 28 Norrtälje

E-post: registrator.sjukvardomsorg@norrtalje.se

Avtalets handläggare återkopplar till kontaktpersonen för avtalet när anmälan är inkommen. När handläggning av ärendet är klar kommer avtalshandläggaren att meddela Leverantören beslutet om avtalet ska fortsätta gälla eller sägas upp.

Observera att denna blankett inte avser byte av Leverantör/ny juridisk person.

1. Kontaktperson för anmälan:

Namn	Ahmed Shalabi
Kontaktuppgifter (telefonnummer och e-post)	ahmed.shalabi@hlm-rimbo.se 070-7141898

2. Information om befintlig avtalspart:

Vilket/vilka avtal enligt LOV/LOU är aktuella för ändrade ägarförhållanden?	<ul style="list-style-type: none">Husläkarverksamhet med basal hemsjukvårdFilial distriktssköterskemottagningBarnmorskemottagningBarnvårdscentral
Företagsnamn	Husläkarna Rimbo/Edsbro AB
Organisationsnummer	556484-4354
Avtals/ADA-nummer (se avtal)	
Diarienummer (se avtal)	

3. Beskrivning av förändrade ägarförhållanden

Beskriv de förändrade ägarförhållandena nedan:

Doktorse Vårdcentraler AB har den 25 april 2023 ingått aktieöverlåtelseavtal om förvärv av 100 % av aktierna i Husläkarna Rimbo/Edsbro AB, org. nr 556484-4354 ("Bolaget"). Bolaget ägs idag av Sesostris HealthCare Holding AB, org. nr 559069-0524 som i sin tur ägs till 100 % av Ahmed Shalabi, pers. nr [REDACTED].

4. Verksamhetsfrågor om befintlig avtalspart efter förändrade ägarförhållanden

4.1 Ange datum för när ägarförändringen kommer att ske/har skett:

Tillträdet sker så snart som möjligt efter KSONs godkännande.

4.2 Kommer förändringar att ske gällande företagets verksamhetschef och/eller styrelse?

Nej Ja

Om Ja, beskriv vilka förändringar som kommer att ske nedan:

I och med att Bolaget kommer att bli ett helägt dotterbolag till Doktorse Vårdcentraler AB kommer styrelsen bytas ut. Ensam styrelseledamot blir Martin Lindman, pers. nr [REDACTED] och suppleant Maria Gners, pers. nr [REDACTED].

Avseende verksamheten för Husläkarna Rimbo/Edsbro sker ingen förändring. Verksamheten kommer fortsätta att drivas under samma organisationsnummer. Ahmed Shalabi kvarstår som medicinskt ansvarig läkare och verksamhetschef.

4.3 Kommer företagets namn att ändras?

Nej Ja

Om Ja, ange företagets nya namn nedan:

Förändring av företagets namn sker inte omgående utan kan komma att ändras senare (för att passa in i Doktor.se-koncernen).

4.4 Om förändringarna omfattar mottagningsverksamhet; kommer mottagningens/arnas namn att förändras?

Nej Ja

Om Ja, ange företagets nya namn nedan:

I dagsläget finns inget beslut om ändring av mottagningsnamnet, men det kan komma att ske senare.

4.5 Kommer verksamheten (personal, uppdrag) att påverkas?

Nej Ja

Om Ja, beskriv vad som påverkas och hur:

Klicka eller tryck här för att ange text.

5. Innan förändrade ägarförhållanden

Nedan lämnas information om ägarstrukturen

5.1 Ägarstruktur innan förändrat ägarförhållande
Beskriv ägarstruktur hos befintlig avtalspart innan förändrade ägarförhållanden.

Ägares namn	Organisations- /personnummer	Ägarandel (%)
Sesostris HealthCare Holding AB	559069-0524	100

5.2 Ägarstruktur hos avtalspartens moderföretag innan förändring
Beskriv ägarstruktur hos befintlig avtalsparts eventuella moderföretag innan förändring.

Ägares namn	Organisations- /personnummer	Ägarandel (%)
Ahmed Shalabi	[REDACTED]	100

6. Efter förändrade ägarförhållanden

6.1 Ägarstruktur efter förändrat ägarförhållande
Beskriv ägarstruktur hos befintlig avtalspart efter förändrade ägarförhållanden.

Ägares namn	Organisations- /personnummer	Ägarandel (%)
Doktorse Vårdcentraler AB	559200-5440	100

Ge en kortfattad beskrivning av den verksamhet som bedrivs/kommer att bedrivas av nuvarande avtalsparts närmaste moderföretag efter ägarförändringen.

Kommunalförbundet Sjukvård och omsorg i Norrtälje

Om ägarandelen inte uppgår till 50 % beskrivs verksamheten hos de två största ägarna som angivits ovan vid punkt 6.1.

Klicka eller tryck här för att ange text.

6.2 Ägarstruktur hos avtalspartens moderföretag efter förändring

Beskriv ägarstruktur hos avtalspartens moderföretag efter ägarförändringen.

Ägares namn	Organisations- /personnummer	Ägarandel (%)
Doktorse Nordic AB	559058-0089	100%

Ge en kortfattad beskrivning av den verksamhet som bedrivs/kommer att bedrivs av kommande ägares moderföretag efter ägarförändringen. Om ägarandelen inte uppgår till 50 %, beskriv verksamheten som bedrivs hos de två största ägarna som angivits ovan vid punkt 6.2.

Doktorse Vårdcentraler AB är ett holdingbolag som i dagsläget äger ett flertal vårdcentralerbolag. Doktorse Nordic AB äger rättigheterna till den digitala plattformen Doktor.se samt bedriver fysisk vård via sina dotterbolag.

6.2.1 Hela koncernens moderföretag

Frågan gäller företagskoncerner där moderföretaget inte är det företag som angivits vid punkt 6.2.

- 1) Ange det bolag som är hela koncernens moderföretag (det slutliga moderföretaget i koncernstrukturen) med namn och organisationsnummer:

Se ovan.

- 2) Ange en kortfattad beskrivning av bolagets verksamhet:

Se ovan.

- 3) Ange bolagets största ägare med ägarandel:

Martin Lindman, c. 6,7 %.

- 4) För mer information om moderföretaget och koncernen; ange adress till hemsida:

Doktor.se

Kommunalförbundet Sjukvård och omsorg i Norrtälje

7. Organisationsskisser – innan och efter ägarförändring

Vid förändrade ägarförhållanden inom en koncern bifogas en organisationsskiss innan och en organisationsskiss efter förändringen. Av organisationsskisserna ska framgå företagsnamn, organisationsnummer och ägarandel. Befintlig avtalspart, dess närmaste moderföretag och koncernens samtliga övriga företag med eventuella underkoncerner.

Vid större företagskoncerner – redovisa i organisationsskissen för moderföretag som kommer att vara högst upp i koncernträdet efter ägarförändringen.

Om koncernen är omfattande och består av många dotterföretag, svenska som utländska, går det bra att koncentrera organisationsskissen till de företag som ingår i det affärsområdet som befintlig avtalspart kommer att tillhöra.

Innan förändringen

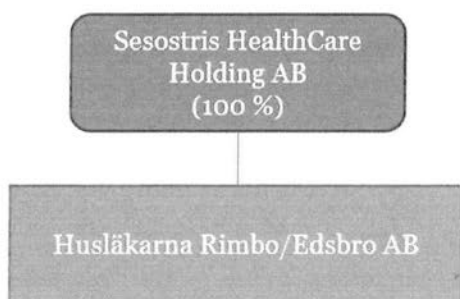

Efter förändringen

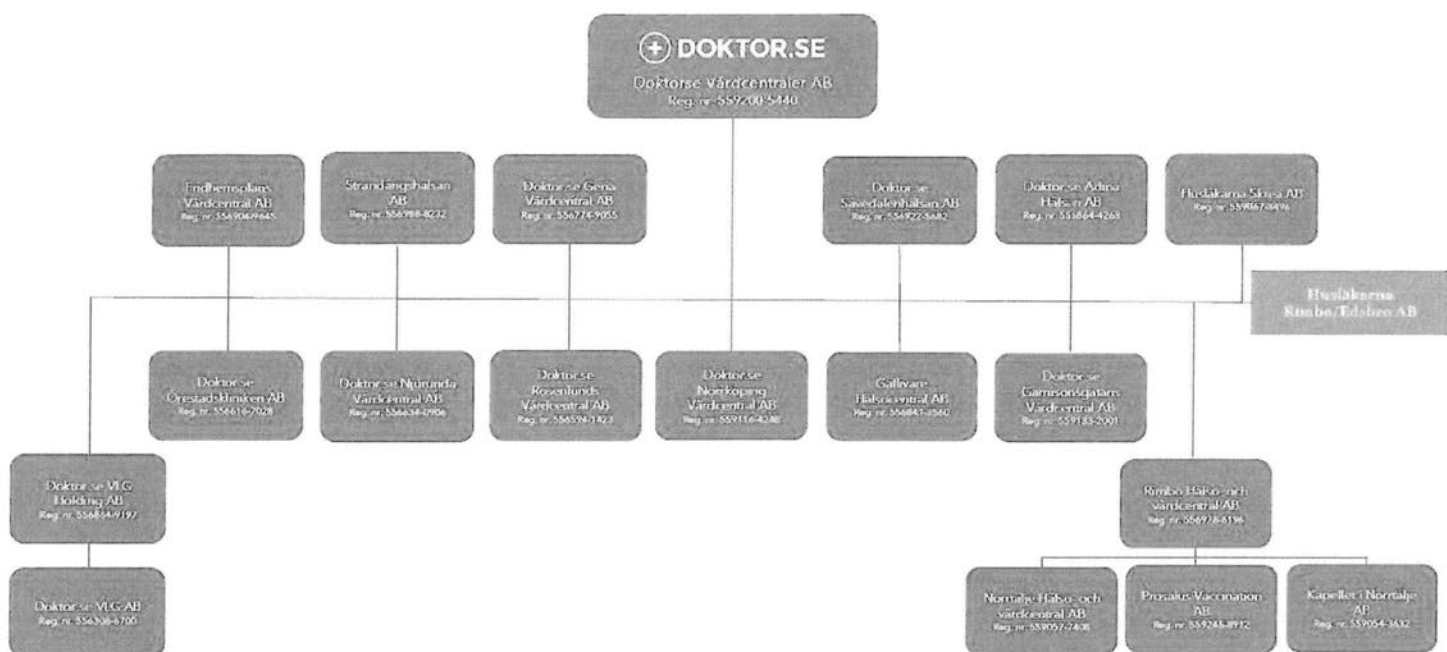

8. Registreringsbevis ny ägare

Bifoga registreringsbevis för ny ägare (juridisk person). Bifogat registreringsbevis får inte vara äldre än två (2) månader.

9. Garantier och förmåga

Har befintlig avtalspart, i samban med att avtalet tecknades med Beställaren, ställt ekonomiska garantier i form av moderbolagsgaranti eller motsvarande?

Nej

Ja

10. Underskrifter

Datum: 4 maj 2023



Behörig firmatecknare/nuvarande ägare



Behörig firmatecknare/ny ägare

Ahmed Shalabi

Namnförtydligande

Martin Lindman

Namnförtydligande

Verification

Transaction 09222115557492133634

Document

Ägaranmälan - KSON - 230504
Main document
6 pages
Initiated on 2023-05-04 13:26:44 CEST (+0200) by Mikael Henriksson (MH)
Finalised on 2023-05-04 15:10:22 CEST (+0200)

Initiator

Mikael Henriksson (MH)
Doktorse Nordic AB
mikael.henriksson@doktor.se
+46735007702

Signing parties

Martin Lindman (ML)
martin.lindman@doktor.se



Signed 2023-05-04 14:07:20 CEST (+0200)

Ahmed Shalabi (AS)
ahmed.shalabi@hlm-rimbo.se



Signed 2023-05-04 15:10:22 CEST (+0200)

This verification was issued by Scrive. Information in italics has been safely verified by Scrive. For more information/evidence about this document see the concealed attachments. Use a PDF-reader such as Adobe Reader that can show concealed attachments to view the attachments. Please observe that if the document is printed, the integrity of such printed copy cannot be verified as per the below and that a basic print-out lacks the contents of the concealed attachments. The digital signature (electronic seal) ensures that the integrity of this document, including the concealed attachments, can be proven mathematically and independently of Scrive. For your convenience Scrive also provides a service that enables you to automatically verify the document's integrity at: <https://scrive.com/verify>



