Kommunstyrelsen

§230 Dnr KS 2020-1475

Utökning av verksamhetsområde för allmänna vattentjänster hösten 2020

Beslut

Kommunstyrelsen föreslår:

Kommunfullmäktige beslutar att utöka verksamhetsområdet för allmänna vattentjänster med de fastigheter som framgår av bilaga 1 och 2.

Sammanfattning av ärendet

Kommunstyrelsekontoret/VA-avdelningen föreslår kommunfullmäktige att utöka verksamhetsområdet för allmänna vattentjänster. Sammanlagt berör ärendet 11 fastigheter vilka planeras att få anslutning till kommunens allmänna VA-anläggning.
Samtliga fastigheter bedöms ha behov av allmänna vattentjänster i ett större sammanhang enligt § 6 lagen (2006:412) om allmänna vattentjänster (LAV). Utvidgningen är nödvändig för att rättigheter och skyldigheter enligt LAV, kommunens VA-taxa och allmänna bestämmelser för användandet av Norrtälje kommuns allmänna vatten- och avloppsanläggning (ABVA) ska gälla för de berörda fastigheterna.

Beslutsunderlag

§156 KSAU Utökning av verksamhetsområde för allmänna vattentjänster hösten 2020
§112 TKN Utökning av verksamhetsområde för allmänna vattentjänster hösten 2020(310452)(0)_TMP

Beslutande sammanträde

Deltar ej i beslut

Jacob Heitmann (SD) meddelar att Sverigedemokraterna ej deltar i beslutet.

Protokollsanteckningar

Jacob Heitmann (SD) lämnar följande protokollsanteckning:

"Sverigedemokraterna anser att eventuella obebyggda fastigheter inte ska omfattas av utökningen av verksamhetsområdet för allmänna vattentjänster, om inte fastighetsägaren uttryckligen efterfrågat detta. Eftersom vi inte kan avgöra status för 6 av de aktuella 11 fastigheterna deltar inte Sverigedemokraterna i beslutet.

2020-11-30, Norrtälje
Jacob Heitmann, Sverigedemokraterna"

Beslutsgång

Ordföranden frågar om kommunstyrelsen kan besluta i enlighet med kommunstyrelsens arbetsutskotts förslag, och finner att kommunstyrelsen beslutar i enlighet med förslaget.

Beslutet ska skickas till

VA-chef
Verksamhetssamordnare VA-avdelningen
VA-ingenjörer: vaing@norrtalje.se
Kartingenjörer vid VA-avdelningen: va-kartor@norrtalje.se
Bygg- och miljönämnden
Handläggare av tjänsteutlåtandet
Teknik- och klimatnämnden

Kommunstyrelsens arbetsutskott

§156 Dnr KS 2020-1475

Utökning av verksamhetsområde för allmänna vattentjänster hösten 2020

Beslut

Kommunstyrelsens arbetsutskott föreslår:
Kommunstyrelsen föreslår:

Kommunfullmäktige beslutar att utöka verksamhetsområdet för allmänna vattentjänster med de fastigheter som framgår av bilaga 1 och 2.

Sammanfattning av ärendet

Kommunstyrelsekontoret/VA-avdelningen föreslår kommunfullmäktige att utöka verksamhetsområdet för allmänna vattentjänster. Sammanlagt berör ärendet 11 fastigheter vilka planeras att få anslutning till kommunens allmänna VA-anläggning.
Samtliga fastigheter bedöms ha behov av allmänna vattentjänster i ett större sammanhang enligt § 6 lagen (2006:412) om allmänna vattentjänster (LAV). Utvidgningen är nödvändig för att rättigheter och skyldigheter enligt LAV, kommunens VA-taxa och allmänna bestämmelser för användandet av Norrtälje kommuns allmänna vatten- och avloppsanläggning (ABVA) ska gälla för de berörda fastigheterna.

Beslutsunderlag

Tjänsteutlåtande avseende Utökning av verksamhetsområde för allmänna vattentjänster hösten 2020
Bilaga 1 Verksamhetsområde för allmänna vattentjänster KS 2020-1475
Bilaga 2 Fastighetslista KS 2020-1475
§83 TKNAU Utökning av verksamhetsområde för allmänna vattentjänster hösten 2020

Beslutande sammanträde

Deltar ej i beslut

Jacob Heitmann (SD) meddelar att Sverigedemokraterna ej deltar i beslutet.

Beslutsgång

Ordföranden frågar om kommunstyrelsens arbetsutskott kan besluta i enlighet med kommunstyrelsekontorets tjänsteutlåtandes förslag, och finner att kommunstyrelsens arbetsutskott beslutar i enlighet med förslaget.

Beslutet ska skickas till

VA-chef
Verksamhetssamordnare VA-avdelningen
VA-ingenjörer: vaing@norrtalje.se
Kartingenjörer vid VA-avdelningen: va-kartor@norrtalje.se

Bygg- och miljönämnden
Handläggare av tjänsteutlåtandet
Teknik- och klimatnämnden

NORRTÄLJE KOMMUN

TJÄNSTEUTLÅTANDE

Datum: 2020-10-15
Diarienummer: KS 2020-1475

Tekniska kontoret

Handläggare: Anna Olsson,
Titel: VA-ingenjör
E-post: Anna.olsson@norrtalje.se

Till: Kommunstyrelsens arbetsutskott

Utökning av verksamhetsområde för allmänna vattentjänster hösten 2020

Förslag till beslut

Kommunstyrelsens arbetsutskott föreslår:
Kommunstyrelsen föreslår:

Kommunfullmäktige beslutar att utöka verksamhetsområdet för allmänna vattentjänster med de fastigheter som framgår av bilaga 1 och 2.

Sammanfattning av tjänsteutlåtandet

Kommunstyrelsekontoret/VA-avdelningen föreslår kommunfullmäktige att utöka verksamhetsområdet för allmänna vattentjänster. Sammanlagt berör ärendet 11 fastigheter vilka planeras att få anslutning till kommunens allmänna VA-anläggning.
Samtliga fastigheter bedöms ha behov av allmänna vattentjänster i ett större sammanhang enligt § 6 lagen (2006:412) om allmänna vattentjänster (LAV). Utvidgningen är nödvändig för att rättigheter och skyldigheter enligt LAV, kommunens VA-taxa och allmänna bestämmelser för användandet av Norrtälje kommuns allmänna vatten- och avloppsanläggning (ABVA) ska gälla för de berörda fastigheterna.

Ärendet

Beskrivning

För fastigheter som omfattas av kommunens skyldigheter enligt lagen (2006:412) om allmänna vattentjänster (LAV) ska kommunen fatta besluta om att kommunens verksamhetsområde för allmänna vattentjänster bör omfatta dessa fastigheter.
Fastigheterna ligger i nära anslutning till befintligt verksamhetsområde för allmänna vattentjänster, (vatten- och avlopp).
Kapellskärs reningsverk beräknas bli klart under första kvartalet 2021 och därför börjar VA-avdelningen nu planera för att inta fler fastigheter i verksamhetsområde.

Gällande fastigheterna Gräddö 4:103, 4:104, 4:105, 4:106 samt 4:107 (se bilaga 1 och 2) har VA-avdelningen blivit uppmärksammande av Bygg- och miljö att dessa fem fastigheter har stora problem med vattenkvalitén i deras befintliga privata borrade brunnar.

Fastigheterna är belägna i direkt anslutning till befintligt verksamhetsområde för vatten. Vattenkvalitén i de privata brunnarna uppfyller inte de kriterier som finns för att kunna användas till dricksvatten.
VA-avdelningen har gjort bedömningen att behov av allmänna vattentjänster finns, då nuvarande förhållandena inte är en långsiktig lösning.
Kommunen har en skyldighet att ordna med allmän vattenförsörjning ”om det med hänsyn till skyddet för människors hälsa” inte går att ordna på något annat sätt (enligt 6 § lagen (2006:412) lagen om allmänna vattentjänster LAV)
VA-avdelningen föreslår därför att verksamhetsområdet för vatten utökas med dessa fem fastigheter.

VA-avdelningen bedömer att de övriga fastigheterna i bilaga 1 och 2 (enligt 6 § LAV) tillhör ett större sammanhang och att ett behov av allmänna vattentjänster finns, då dessa fastigheter ligger i anslutning till ett befintligt verksamhetsområde.

Lagkrav

Enligt 6 § lagen (2006:412) om allmänna vattentjänster (LAV) ska kommunen, om det med hänsyn till skyddet för människors hälsa eller miljön behöver ordnas vattenförsörjning eller avlopp i ett större sammanhang, hälso- och miljöskäl för en viss befintlig eller blivande bebyggelse, bestämma det verksamhetsområde inom vilket vattentjänsten eller vattentjänsterna behöver ordnas, och se till att behovet snarast, och så länge behovet finns kvar, tillgodoses i verksamhetsområdet genom en allmän VA-anläggning.

Koppling till gällande styrdokument

Att fastigheter ansluts till allmänna vattentjänster bidrar till kommunens mål om en hållbar tillväxt och utveckling genom att dricksvattenförsörjningen likväl som avloppsvattenreningen för fastigheterna säkerställs långsiktigt.

Ekonomiska konsekvenser och riskanalys

För fastigheter innanför verksamhetsområdet uppkommer avgiftsskyldighet för allmänna vattentjänster i enlighet med § 24-28 §§ LAV (Lagen om allmänna vattentjänster).
Kostnader för VA-kollektivet uppkommer för att förse de aktuella fastigheterna med allmänna vattentjänster.

Förvaltningens analys och slutsatser

Utökningen är nödvändig för att rättigheter och skyldigheter enligt lag (2006:412) om allmänna vattentjänster och kommunens VA-taxa och allmänna bestämmelser för användandet av Norrtälje kommuns allmänna vatten- och avloppsanläggning (ABVA) ska gälla för de berörda fastigheterna.

Tidplaner

Utbyggnaden av kommunalt vatten- och avlopp håller på att projekteras, för några av fastigheterna kommer utbyggnad av allmänna vattentjänster påbörjas under första kvartalet 2021.

Mats Pernhem
Tf. teknisk direktör
Tekniska kontoret

Anders Gelander
Avdelningschef
VA-avdelningen

Bilagor

Bilaga 1 – Verksamhetsområde för allmänna vattentjänster
Bilaga 2 – Fastighetslista
Bilaga 3 – Teknik- och klimatnämndens arbetsutskotts protokollsutdrag från den 3 november

Beslut skickas till

VA-chef
Verksamhetssamordnare VA-avdelningen
VA-ingenjörer: vaing@norrtalje.se
Kartingenjörer vid VA-avdelningen: va-kartor@norrtalje.se
Bygg- och miljönämnden
Handläggare av tjänsteutlåtandet
Teknik- och klimatnämnden

Bilaga 1: Verksamhetsområde för allmänna vattentjänster

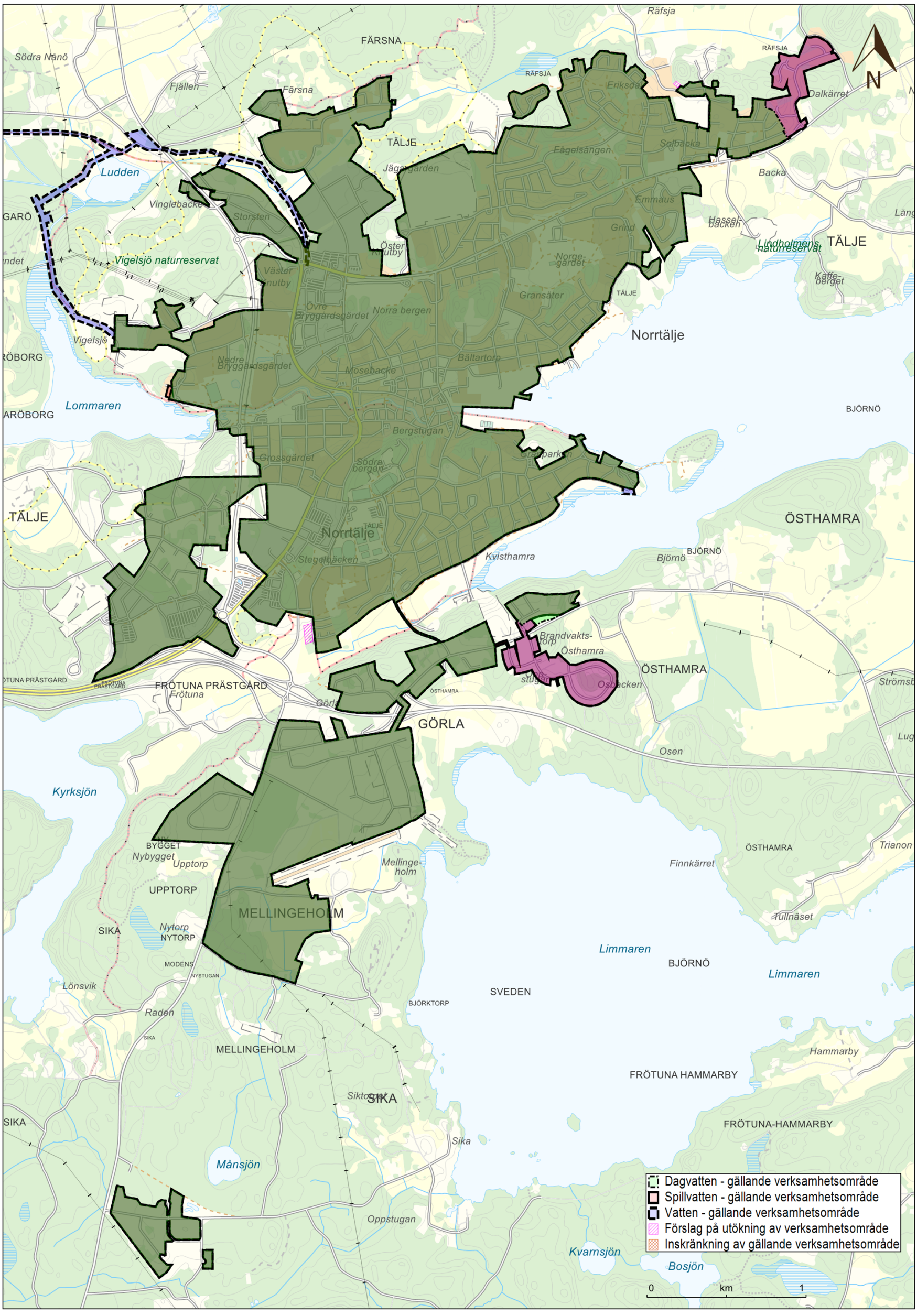

Bild 1 *Översiktskarta verksamhetsområde VA 1 Norrtälje.*

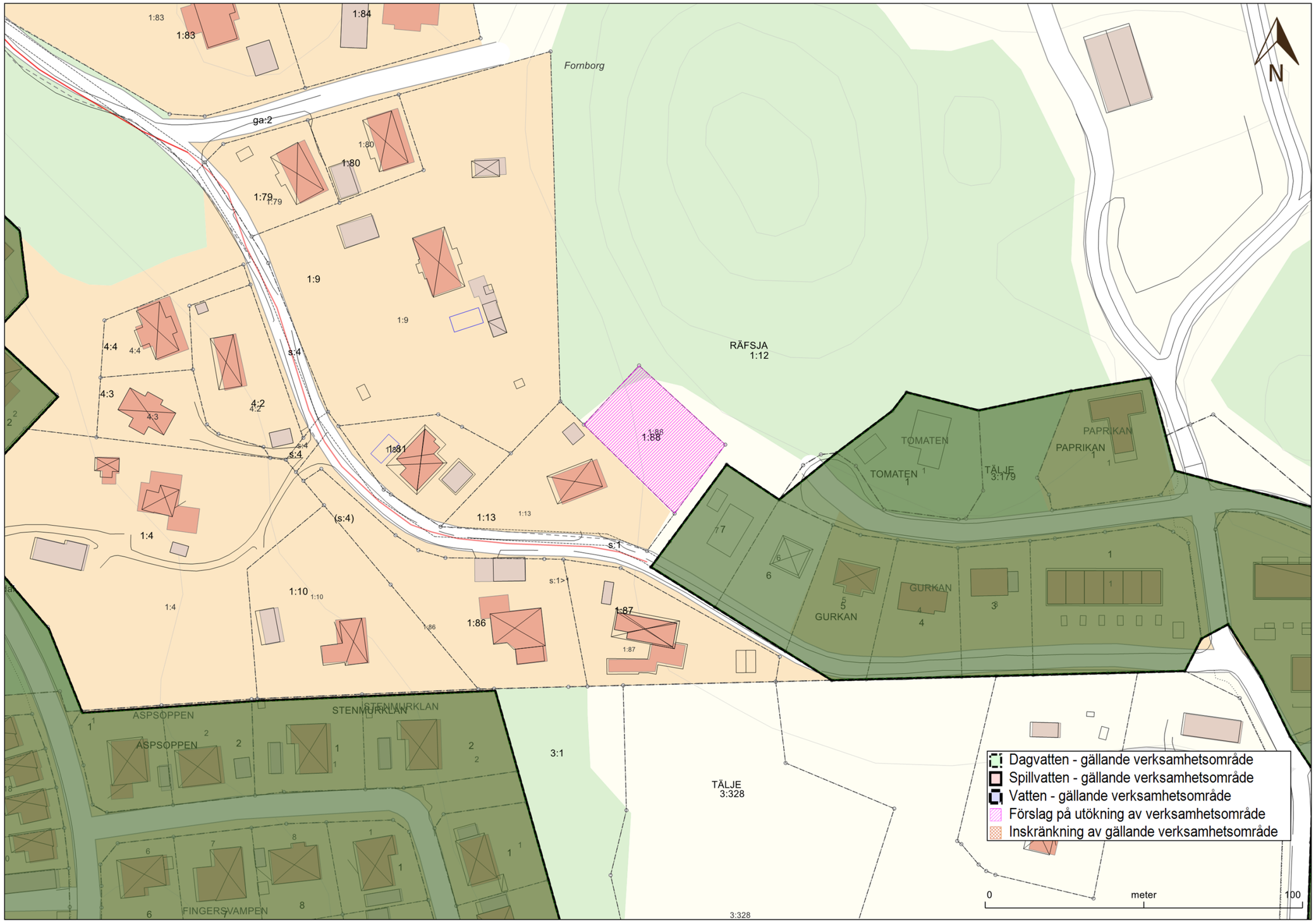

Bild 2 *Verksamhetsområde VA 1 Norrtälje utökas med fastigheten Räfsja 1:88 enligt 6§ Lag om allmänna vattentjänster.*

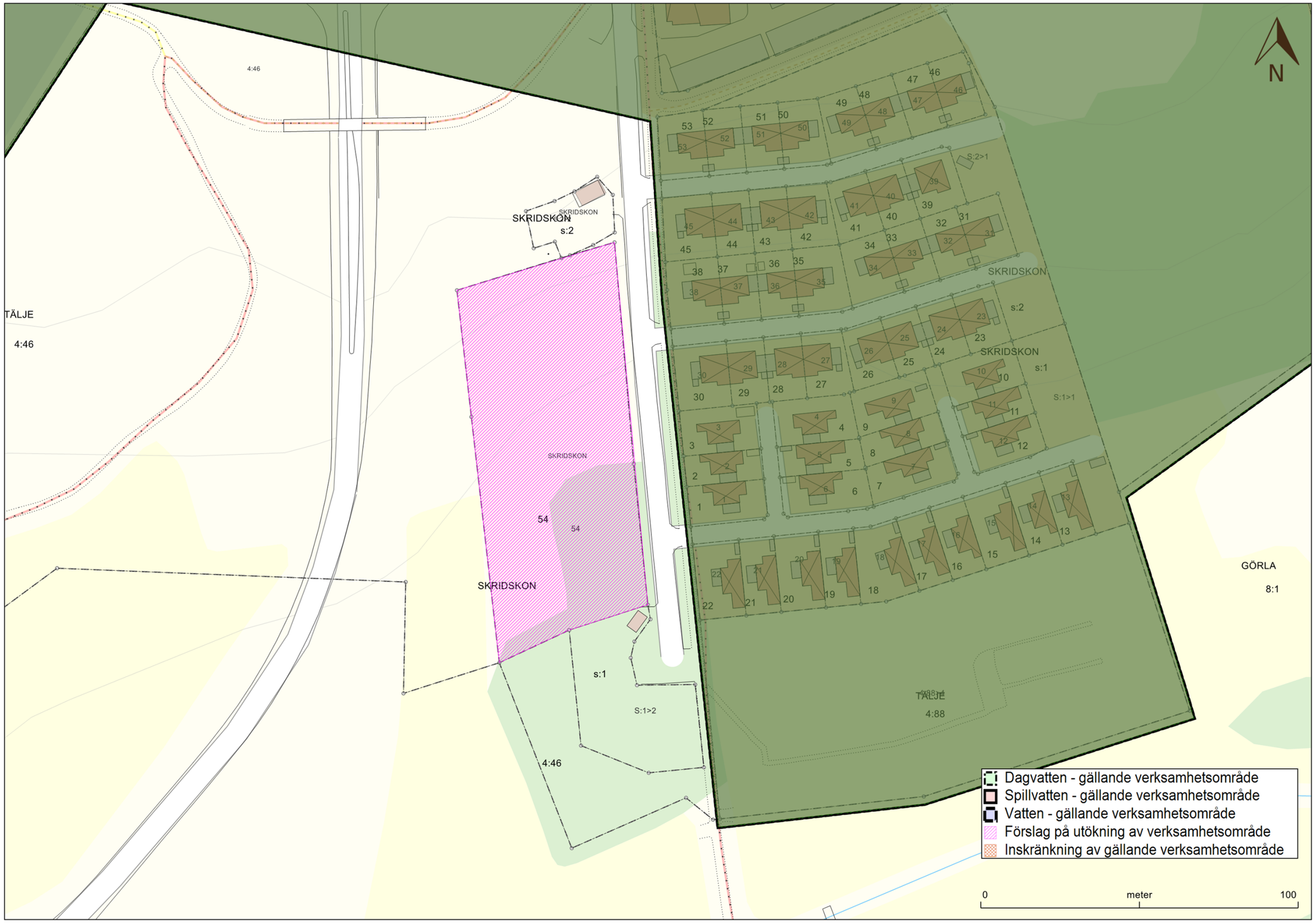

Bild 3 Verksamhetsområde VA 1 Norrtälje utökas med fastigheten Skridskon 54 enligt 6§ Lag om allmänna vattentjänster.

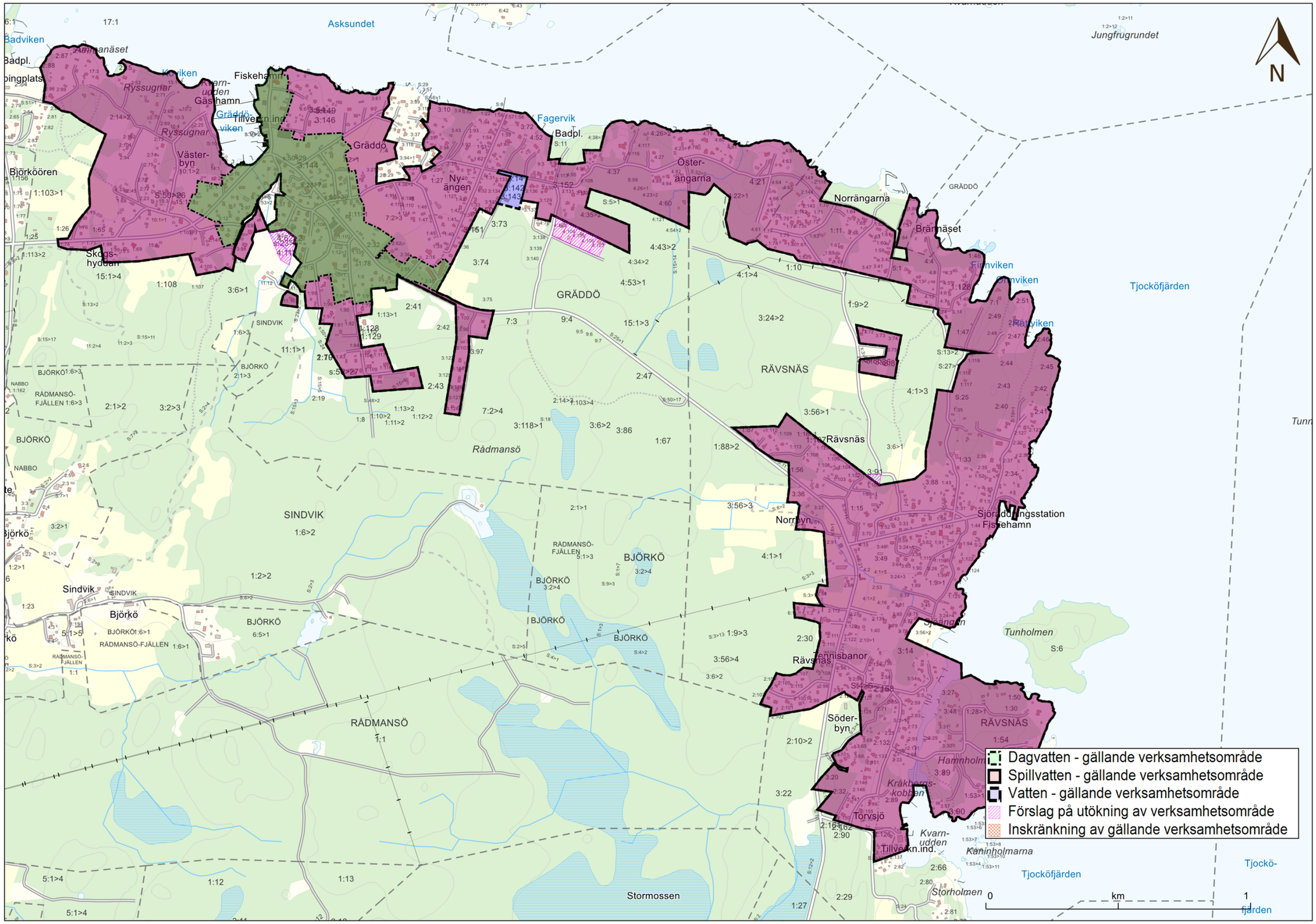

Bild 4 *Översiktskarta verksamhetsområde VA 21 Gräddö-Rävsnäs.*

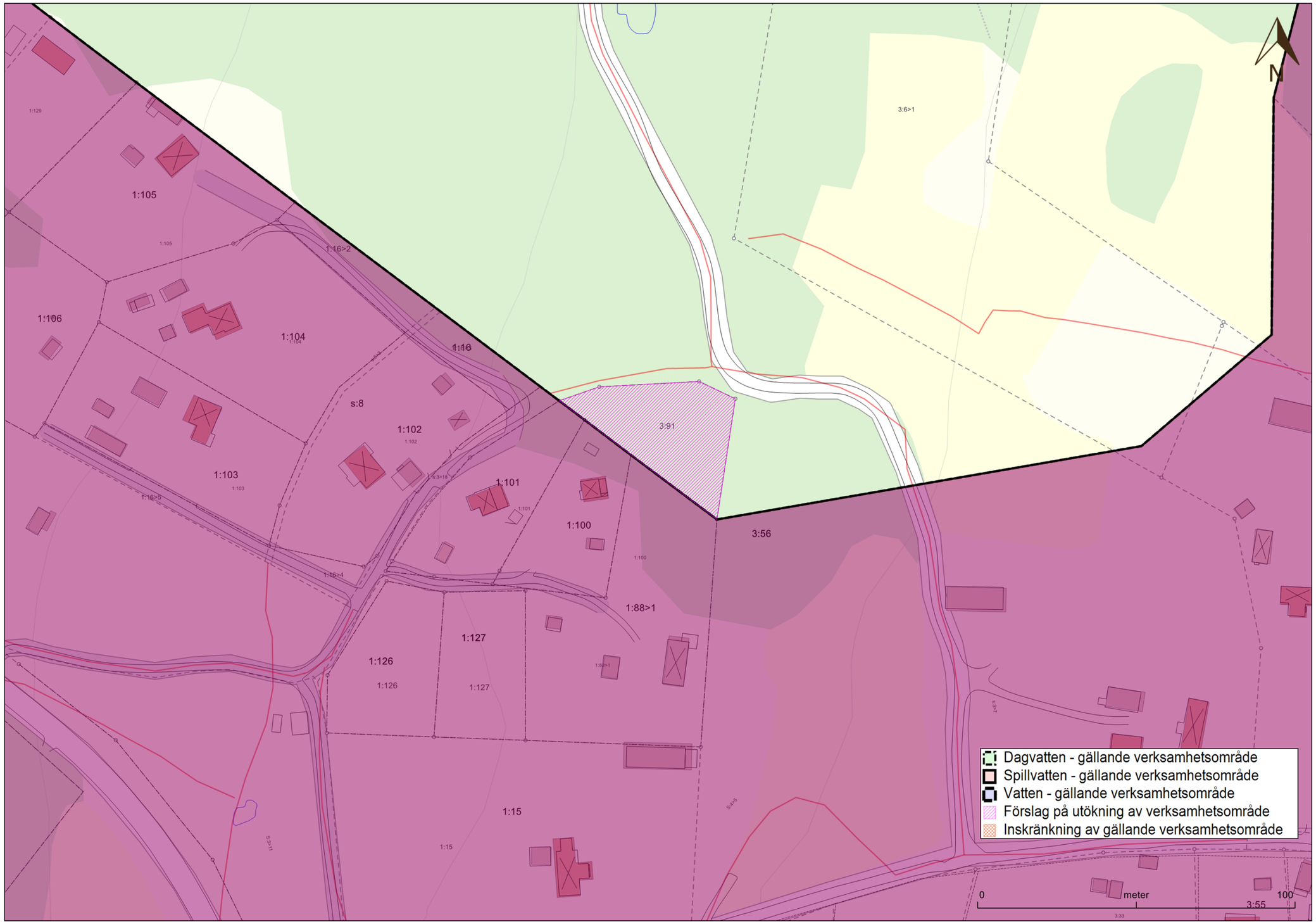

Bild 5 *Verksamhetsområde VA 21 Gräddö-Rävsnäs utökas med fastigheten Rävsnäs 3:91 enligt 6§ Lag om allmänna vattentjänster.*

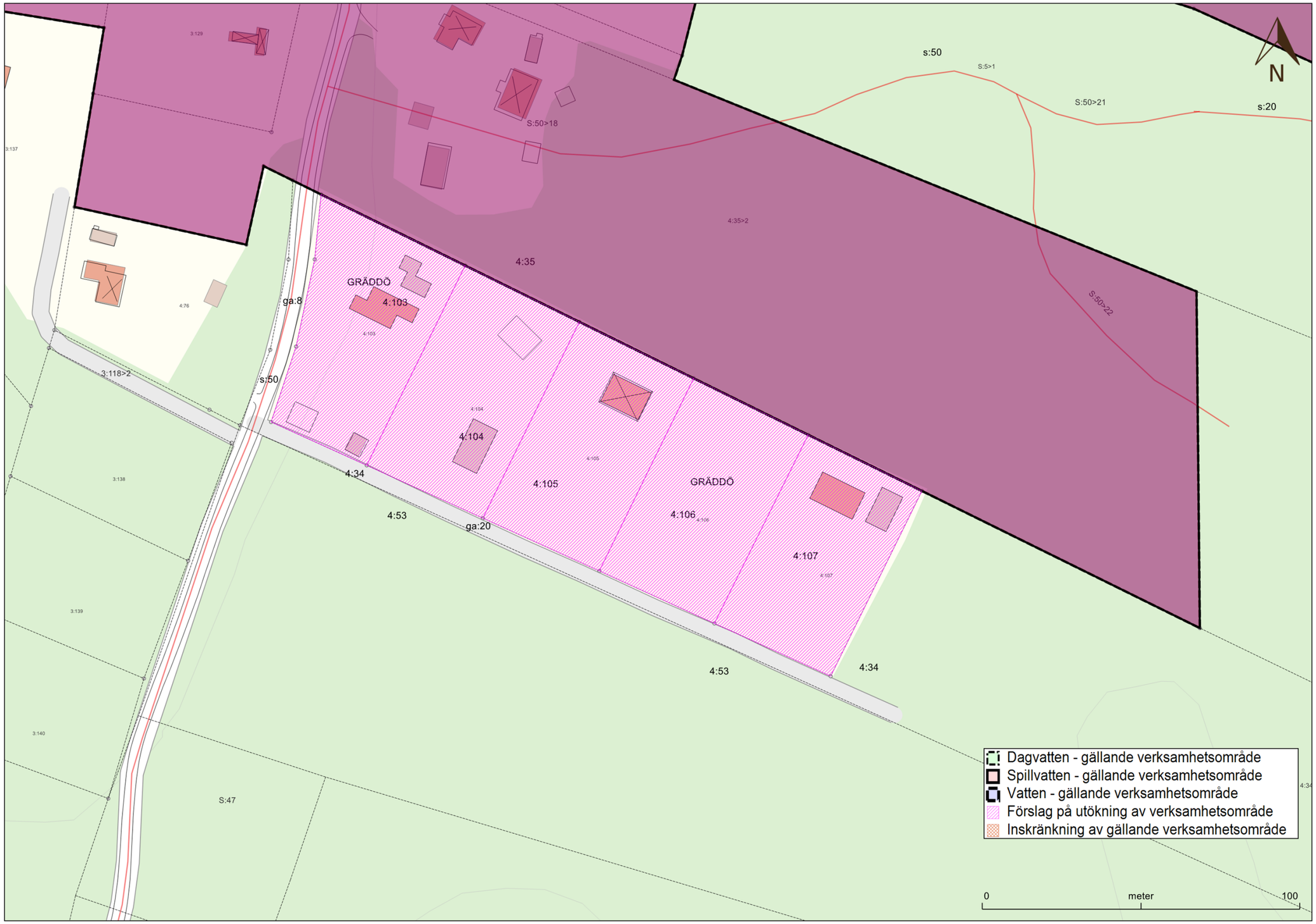

Bild 5 *Verksamhetsområde VA 21 Gräddö-Rävsnäs utökas med fastigheterna Gräddö 4:103, Gräddö 4:104, Gräddö 4:105, Gräddö 4:106 och Gräddö 4:107 enligt 6§ Lag om allmänna vattentjänster.*

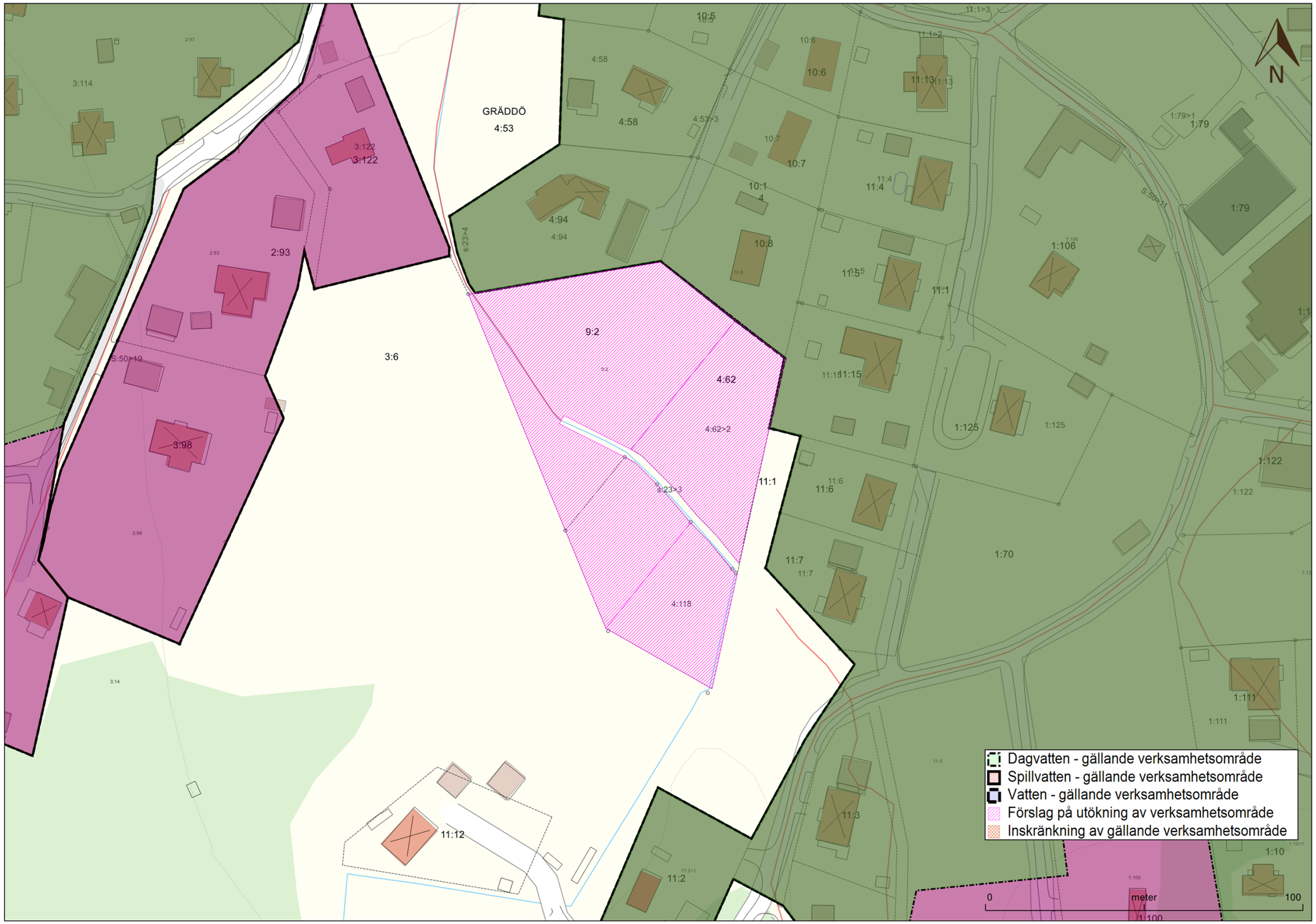

Bild 6 *Verksamhetsområde VA 21 Gräddö-Rävsnäs utökas med fastigheterna Gräddö 4:62, Gräddö 4:118 och Gräddö 9:2 enligt 6§ Lag om allmänna vattentjänster.*

Bilaga 2: Fastighetslista

Tabell 1 Fastigheter som berörs av utökat verksamhetsområde, enligt 6§ Lag om allmänna vattentjänster.

VA 1 Norrtälje			
Fastighet	**Vattenförsörjning**	**Spillvattenavlopp**	**Dagvattenavlopp**
Räfsja 1:88	x	x	x
Skridskon 54	x	x	x
VA 21 Gräddö-Rävsnäs			
Fastighet	**Vattenförsörjning**	**Spillvattenavlopp**	**Dagvattenavlopp**
Rävsnäs 3:91	x	x	
Gräddö 4:118	x	x	
Gräddö 9:2	x	x	
Gräddö 4:62	x	x	
Gräddö 4:103	x		
Gräddö 4:104	x		
Gräddö 4:105	x		
Gräddö 4:106	x		
Gräddö 4:107	x		

Teknik- och klimatnämndens arbetsutskott

§83 Dnr TKN 2020-535

Utökning av verksamhetsområde för allmänna vattentjänster hösten 2020

Beslut

Teknik- och klimatnämndens arbetsutskott föreslår:
Teknik- och klimatnämnden föreslår:

1. Kommunfullmäktige beslutar att utöka verksamhetsområdet för allmänna vattentjänster med de fastigheter som framgår av bilaga 1 och 2.

Sammanfattning av ärendet

Kommunstyrelsekontoret/VA-avdelningen föreslår kommunfullmäktige att utöka verksamhetsområdet för allmänna vattentjänster. Sammanlagt berör ärendet 11 fastigheter vilka planeras att få anslutning till kommunens allmänna VA-anläggning.
Samtliga fastigheter bedöms ha behov av allmänna vattentjänster i ett större sammanhang enligt § 6 lagen (2006:412) om allmänna vattentjänster (LAV). Utvidgningen är nödvändig för att rättigheter och skyldigheter enligt LAV, kommunens VA-taxa och allmänna bestämmelser för användandet av Norrtälje kommuns allmänna vatten- och avloppsanläggning (ABVA) ska gälla för de berörda fastigheterna.

Beslutsunderlag

Tjänsteutlåtande TKN 2020-535.docx
Bilaga 1 Verksamhetsområde för allmänna vattentjänster TKN 2020-535.docx
Bilaga 2 Fastighetslista TKN 2020-535.docx

Beslutsgång

Ordförande frågar om teknik- och klimatnämndens arbetsutskott kan besluta i enlighet med tekniska kontorets tjänsteutlåtande och finner att utskottet beslutar i enlighet med förslaget.

Beslutet ska skickas till

VA-chef
Verksamhetssamordnare VA-avdelningen
VA-ingenjörer: vaing@norrtalje.se
Kartingenjörer vid VA-avdelningen: va-kartor@norrtalje.se
Bygg- och miljönämnden
Handläggare av tjänsteutlåtandet
Teknik- och klimatnämnden

Teknik- och klimatnämnden

§112 Dnr TKN 2020-535

Utökning av verksamhetsområde för allmänna vattentjänster hösten 2020

Beslut

Teknik- och klimatnämnden föreslår:

Kommunfullmäktige beslutar att utöka verksamhetsområdet för allmänna vattentjänster med de fastigheter som framgår av bilaga 1 och 2.

Sammanfattning av ärendet

Kommunstyrelsekontoret/VA-avdelningen föreslår kommunfullmäktige att utöka verksamhetsområdet för allmänna vattentjänster. Sammanlagt berör ärendet 11 fastigheter vilka planeras att få anslutning till kommunens allmänna VA-anläggning.
Samtliga fastigheter bedöms ha behov av allmänna vattentjänster i ett större sammanhang enligt § 6 lagen (2006:412) om allmänna vattentjänster (LAV). Utvidgningen är nödvändig för att rättigheter och skyldigheter enligt LAV, kommunens VA-taxa och allmänna bestämmelser för användandet av Norrtälje kommuns allmänna vatten- och avloppsanläggning (ABVA) ska gälla för de berörda fastigheterna.

Beslutsunderlag

§83 TKNAU Utökning av verksamhetsområde för allmänna vattentjänster hösten 2020
Tjänsteutlåtande TKN 2020-535.docx
Bilaga 1 Verksamhetsområde för allmänna vattentjänster TKN 2020-535.docx
Bilaga 2 Fastighetslista TKN 2020-535.docx

Beslutande sammanträde

Beslutsgång
Ordförande frågar om teknik- och klimatnämnden kan besluta i enlighet med teknik- och klimatnämndens arbetsutskotts förslag och finner att nämnden beslutar i enlighet med förslaget.

Beslutet ska skickas till

VA-chef
Verksamhetssamordnare VA-avdelningen
VA-ingenjörer: vaing@norrtalje.se
Kartingenjörer vid VA-avdelningen: va-kartor@norrtalje.se
Bygg- och miljönämnden
Handläggare av tjänsteutlåtandet
Teknik- och klimatnämnden