Strategi 2025

Svensk idrott – världens bästa!

SISU
Idrottsutbildarna

Innehållsförteckning

Svensk idrott 2025
Strategiarbetets milstolpar
Allt hänger ihop
I framtidens idrott…
Utvecklingsresor
Några strategiska vägval
Ledarskap och utveckling

Livslångt idrottande

- Svensk idrott ska vidareutveckla verksamheten så att barn, unga, vuxna och äldre väljer att idrotta i förening under hela livet.
- Svensk idrott ska nå fler idrottsliga framgångar internationellt.

Idrottens värdegrund är vår styrka

- Alla lever och leder enligt svensk idrotts värdegrund.

Idrott i förening

- Svensk idrott ska vidareutvecklas, samverka med andra aktörer och ge goda möjligheter att idrotta i förening.

Idrotten gör Sverige starkare

- Svensk idrott är en ännu starkare samhällsaktör.

Elvaårspuckeln

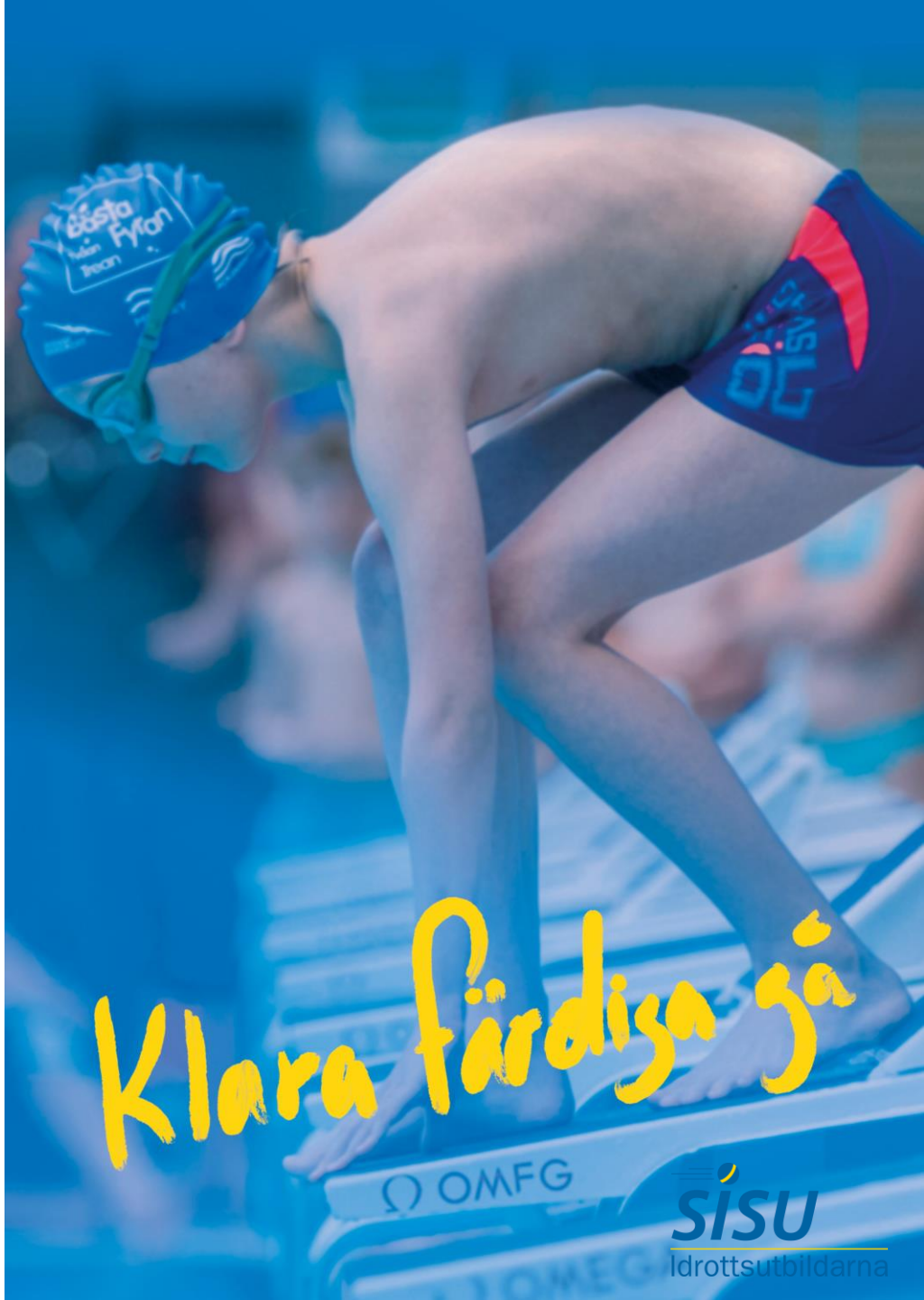

BETYDELSE AV TÄVLING I SITT IDROTTSUTÖVANDE

KÄLLA: UNGDOMSBAROMETERN

SISU Idrottsutbildarna

VAD SKULLE FÅ DIG ATT BÖRJA IDROTTA?

KÄLLA: UNGDOMSBAROMETERN

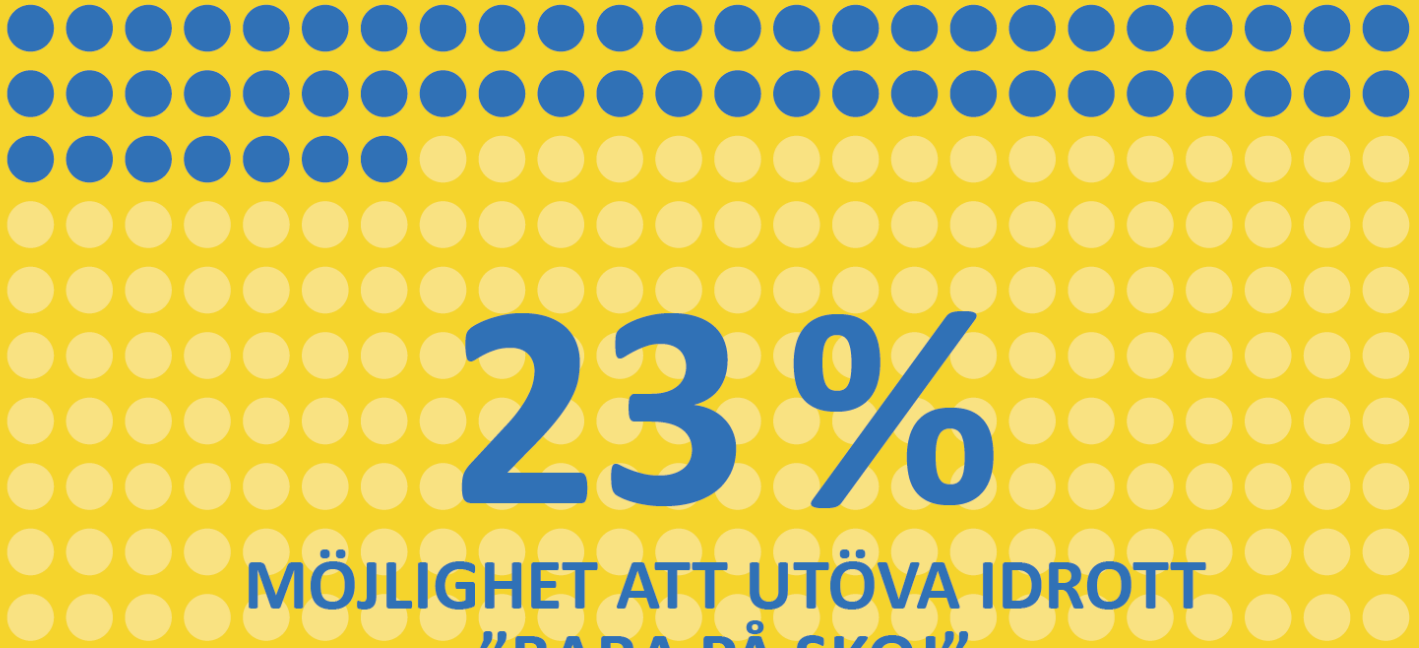

MÖJLIGHET ATT UTÖVA IDROTT
”BARA PÅ SKOJ”

SISU
Idrottsutbildarna

VAD FÅR DIG ATT FORTSÄTTA IDROTTA?

KÄLLA: UNGDOMSBAROMETERN

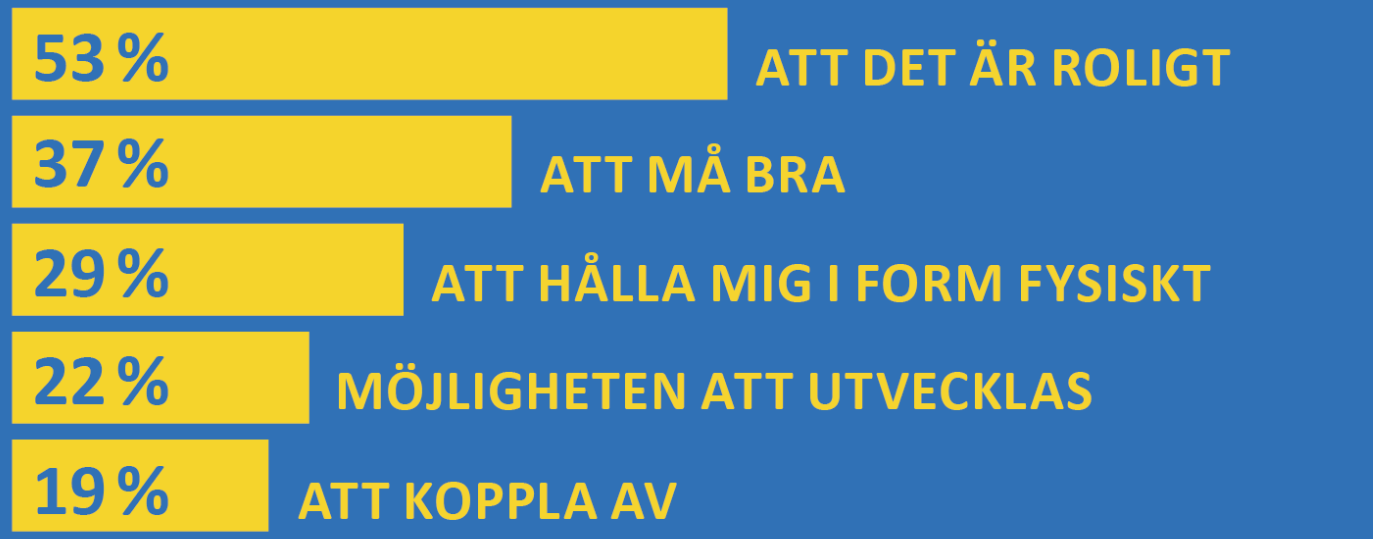

SISU Idrottsutbildarna

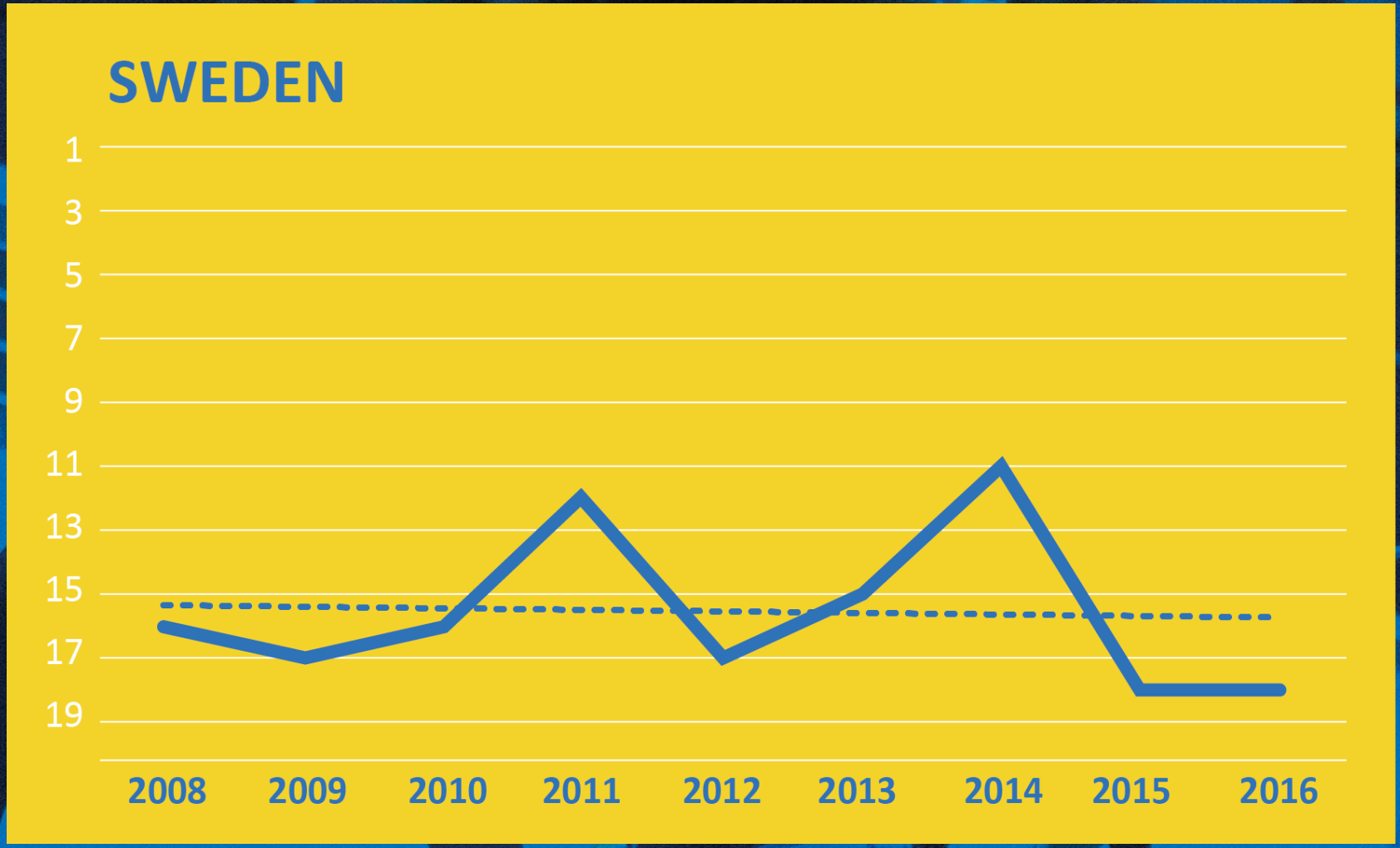
SWEDEN
1
3
5
7
9
11
13
15
17
19
2008
2009
2010
2011
2012
2013
2014
2015
2016

Från triangel till rektangel

- Ger förutsättningar för idrott hela livet
- Utvecklar individer till framgångsrika elitidrottare

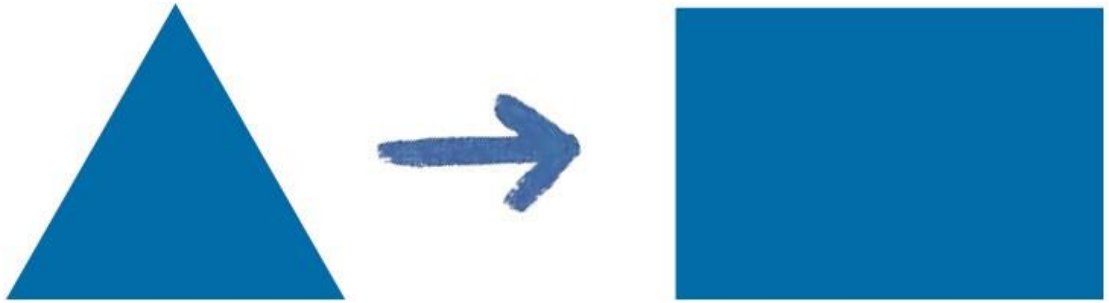

SISU Idrottsutbildarna

SISU
Idrottsutbildarna

Strategiarbetets milstolpar

RIM maj 2013
Beslut om strategi-arbete för svensk idrotts framtida förutsättningar.

2013–2014 Process-möten SF och distrikt,
Analys av omvärld, framtidstrender och svensk idrotts styrkor och svagheter.

Maj 2014
Anvisningar för barn- och ungdomsidrott (styrelsebeslut)

RIF november 2014
Fyra strategiska områden växer fram.

RIM maj 2015
Beslut om strategiskt dokument. Ny verksamhetsidé. Strategiska områden och övergripande mål.

2015–2016
Analys ekonomi och organisation. Idéarbete om medlemskap. Strategiarbete i SF.

RIF november 2016
Diskussion utvecklings-resor och strategiska vägval

2015–2016
SF analyserar sin barn- och ungdomsverksamhet inför nya idrottslyftet och formulerar hur man ska bidra till målen 2025 i en samlad ansökan om statligt stöd.

15 december -10 februari
Den strategiska planen på remiss.

Maj 2017
Beslut om strategisk plan på RIM.

SISU Idrottsutbildarna

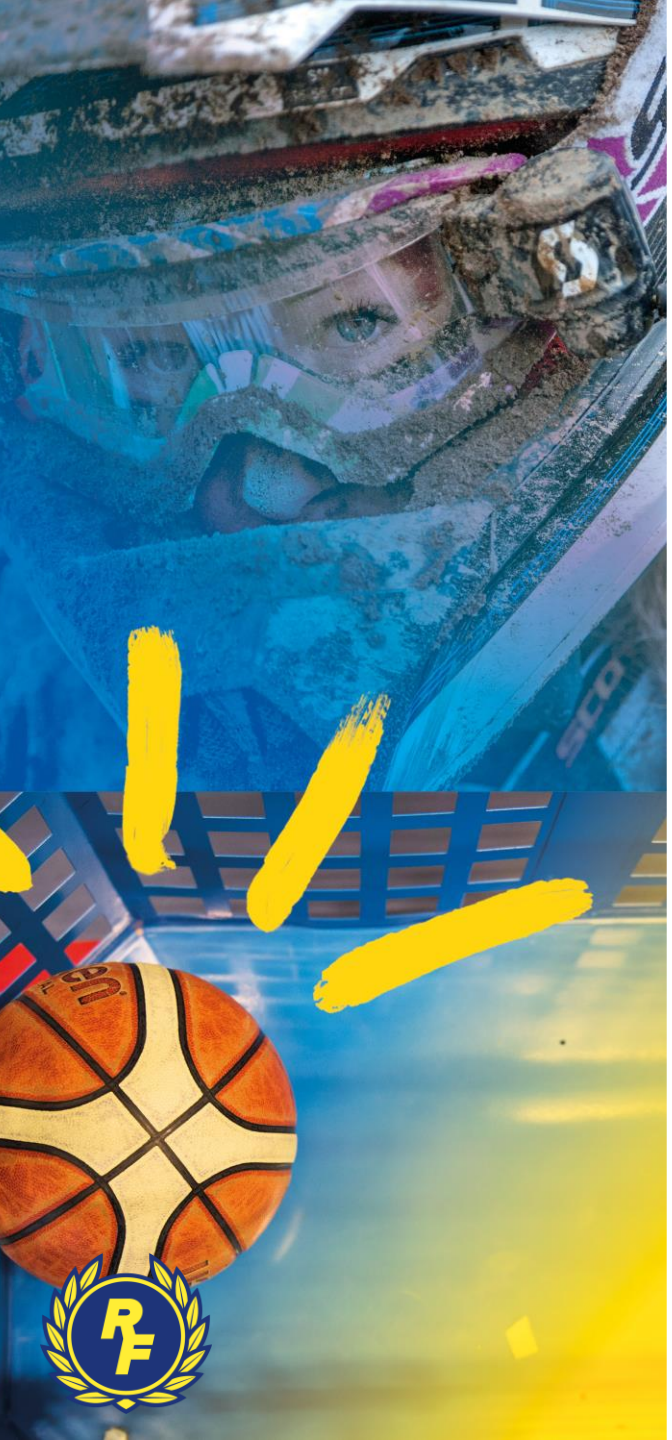

SKA STYRA

Verksamhetsinriktning och verksamhetsplan för Riksidrottsförbundet, SISU Idrottsutbildarna och special-idrottsförbunden beskriver konkreta åtgärder

Svensk idrotts gemensamma strategiska plan tydliggör riktningen

Svensk idrotts gemensamma vision, värdegrund och verksamhetsidé utgör grunden

Svensk idrotts gemensamma vägval skapar rätt förutsättningar

Strategi

SISU Idrottsutbildarna

Svensk idrott förändras

Idrott hela livet, i förening,
i en verksamhet byggd
på idrottens värdegrund,
gör Sverige starkare

... samverkar föreningar inom och utom idrottsrörelsen.

... vill många engagera sig som ledare och tränare. Stoltheten att vara engagerad i en förening har vuxit sig mycket starkare.

... kan man med enkelhet röra sig mellan olika idrotter. Det är lätt att byta och pröva nytt.

... gör vi saker tillsammans så att människor känner sig behövda och viktiga.

... är alla tränare och ledare utbildade och lever idrottens värdegrund.

...skapas utrymme för olika drivkrafter, exempelvis individuell utveckling, prestation och gemenskap.

... är det enkelt att starta och driva en förening. Måttot är "mer tid för idrott".

... skyndar vi långsamt genom en senare och klokare selektering.

... håller man på med flera idrotter långt upp i åren.

... är engagemang kärnan i medlemskapet.

... skapas större möjlighet för "ströidrottare", människor som tränar när de känner för det.

... förstår vi att talang och färdigheter utvecklas genom ansträngning, lärande och långsiktighet.

... är tävling en viktig nerv. Men jag kan låta bli att tävla, och det är helt normalt. Det också.

... välkomnar vi nya idrotter och nya idéer om träning och tävling i förening.

... är vi stolta och hyllar engagemanget. Det är en förmån att engagera sig eftersom engagemanget i sig har ett egenvärde.

... är motionsidrott för ungdomar en del av "det normala" i vår kärnverksamhet.

... bygger vi en ny kärnlogik som omfamnar hela rörelsens mångfald av träning och tävling.

... ger vi människor, oavsett kön, en rörelsebank för livet.

... fokuserar barn mer på sin egen utveckling istället för att jämföra sig med andra.

... strävar fler välutbildade och välförberedda människor mot den yttersta toppen.

... kan man börja idrotta i vilken ålder som helst.

... har vi fler världstjärnor eftersom fler håller på längre.

SISU Idrottsutbildarna

Utvecklingsresor
- tillsammans mot 2025

Fem prioriterade utvecklingsresor

- En ny syn på träning och tävling
- Inkluderande idrott för alla
- Jämställd för en framgångsrik idrott
- Den moderna föreningen engagerar
- Ett stärkt ledarskap

Förutsättningar

- Digitalisering
- Kommunikation, utbildning och bildning
- Samverkan inom och utanför svensk idrott
- Anläggningar och idrottsmiljöer

En ny syn på träning och tävling

- Nuvarande strukturer, triangeln, bidrar till utslagning och höga trösklar.
- Stillasittandet är en stor utmaning för hela samhället. Idrotten kan bidra.
- Alla ska känna sig välkomna, oavsett ålder, ambition, kön, förutsättningar.
- Långsiktigt fokus ger alla en bred bas och möjlighet till utveckling. Kunskap, självförtroende och motivation ger alla verktyg för att vara aktiva hela livet.
- Utvecklar individer till framgångsrika elitidrottare.

SISU Idrottsutbildarna

Inkluderande idrott för alla

- Inkludering av grupper som idag inte ses som norm i samhället
- Så mycket mer än integration. Det är inte de som inte är med som ska anpassa sig, utan idrotten ska förändras för att passa fler.
- Underrepresentation av människor med funktionsnedsättning och som är utomeuropeiskt födda
- Flera människor (exempelvis HBTQ-personer, ekonomiskt utsatta) känner sig inte alltid välkomna
- Alla ska känna sig välkomna till svensk idrott

SISU Idrottsutbildarna

Heja Sverige
SIU
Grottsutbildarna

Jämställdhet för en framgångsrik idrott

- Svensk idrott har inte lyckats nå sina jämställdhetsmål. Krafttag krävs.
- Flera projekt genom åren men de har inte bidragit till att ändra strukturer, kultur och styrsystem.
- En organisation som inte arbetar för jämställdhet är irrelevant i dagens samhälle
- I svensk idrott ska män och kvinnor ha samma förutsättningar att idrotta och möjlighet att påverka.

Den moderna föreningen engagerar

- Engagemanget för och i svensk idrott är starkt men förändras.
- Det blir vanligare med engagemang av tillfällig karaktär.
- Skapa mer tid för idrott genom att utveckla, effektivisera, digitalisera.
- Utveckla nya former för att engagera sig.
- Nya engagemangsformer gör det möjligt att påverka på fler sätt.

SISU Idrottsutbildarna

Ett stärkt ledarskap

- Ledarna är ryggraden i svensk idrott och avgörande för att få alla med på tåget i utvecklingsarbetet mot 2025.
- Såväl tränare, ledare och förtroendevalda känner till och leder enligt svensk idrotts värdegrund
- Samtalen om utveckling, normer och värderingar är levande i idrottsföreningar och förbund.
- Utbildningar omformas för att knyta an till målen 2025.

"Det var som det var
tills det blev som det blev.
Det blir som det blir
när det är som det är.
Det är som det är
tills det blir som det blir.
Faran är att det blir
som det var."

Alf Henriksson

SISU
Idrottsutbildarna

Strategiska beslut RIM 2017

- Översyn av stödformer i relation till mål 2025
- Handlingsplan för idrott för personer med funktionsnedsättning
- Nya jämställdhetsmål och stadgeändring gällande könsfördelning i SF-valda organ
- Ett samordnat elitidrottsstöd för SF
- Översyn kriterier, villkor och anslutningsformer för medlemskap i RF och SISU

Ett mer målstyrt SF- och IF-stöd

- Uppdrag att ta fram principer och kriterier för ett ekonomiskt stöd som bidrar till att styra svensk idrott mot målen 2025
- Utredning ska tillsättas som behandlar samtliga bidrag och genomförs i nära samverkan med SF
- Principerna för ett nytt ekonomiskt stödsystem för svensk idrott beslutas på RIM 2019

Samordnat elitidrottsstöd för SF

- RF får i uppdrag att tillsammans med SOK och i nära samverkan med SF, se över hur svensk idrott kan få störst effekt av det statliga elitidrottsstödet
- RF ska tillsammans med SOK ta fram en modell för samverkan som bygger på ett evidensbaserat arbetssätt
- Modellen ska beslutas av respektive styrelse för RF och SOK

Öppenhet för nya idrotter

- RF-stämman ställde sig bakom principen att svensk idrott ska vara öppen för nya idrotter genom att i första hand inkludera dem i närliggande förbund
- RF-stämman gav RF i uppdrag att till RF-stämman 2019 se över kriterierna och formerna för medlemskap i RF. I översynen ska bland annat definitionen av idrott, samt hur förbund med nära besläktad verksamhet ska behandlas, tydliggöras
- Utredningen ska lämna förslag på tillvägagångssätt för hantering av de medlemsförbund som inte uppfyller medlemskriterierna

SISU Idrottsutbildarna

"Culture eats
stratesy for
breakfast"
Peter Drucker
TRIMTEX
SISU
Idrottsutbildarna

Kort process

Lång implementering, obstruktion och motstånd

Lång innan-process

Kortare implementering

SISU Idrottsutbildarna

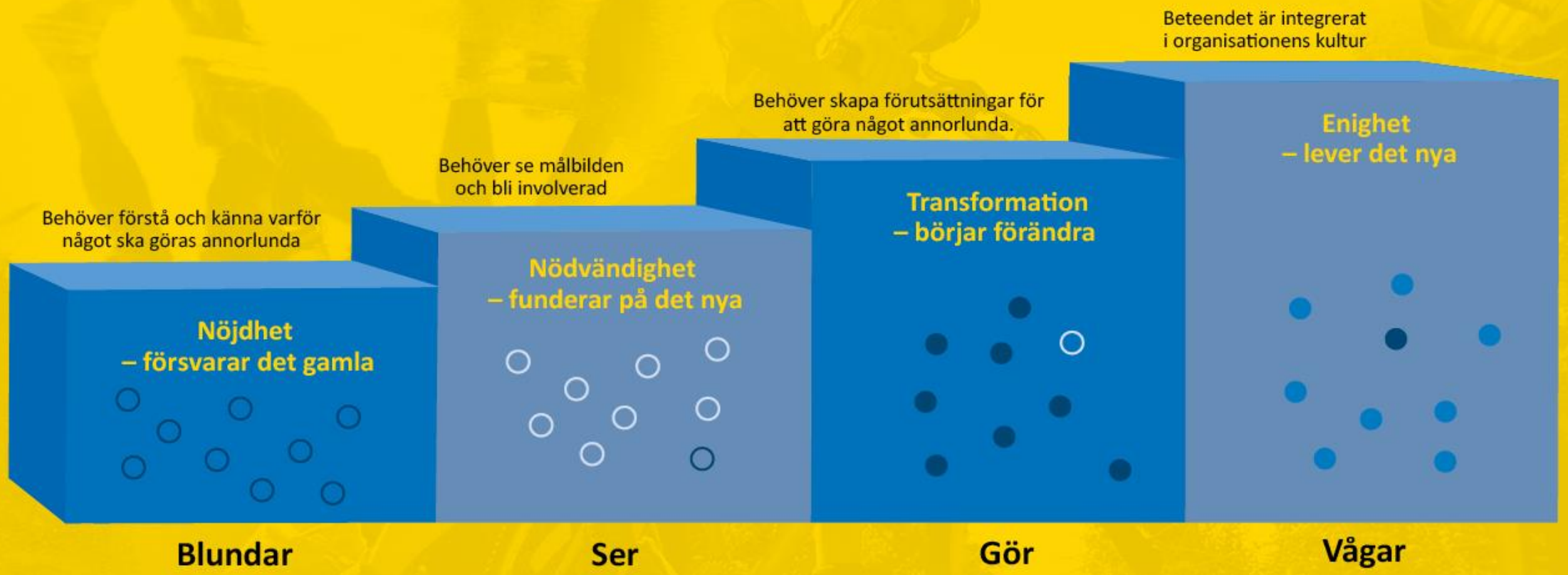

SISU Idrottsutbildarna

Förändring
SISU
Idrottsutbildarna

SISU
Idrottsutbildarna

Demokrati & delaktighet

Glädje & gemenskap

Rent spel

Alla har rätt att vara med