



Bidrag nr

9424

Skapad av

Folkets hus Norrtälje

Förening

Folkets Hus Norrtälje

Inskickad datum

Galles Gränd 5

76130 Norrtälje



Dessa lokaler har förändrats, tagits bort eller tillkommit på vår anläggning under det senaste året:

Vi har under året 2024 bytt belysning i halva huset så där är det godkänd och energisnålare belysning. Det är den enda förändring som skett.

Vår anläggning innefattas av följande lokaler:

Vi har bifogat en planritning över hela Folkets Hus Norrtälje u.p.a där alla lokaler finns med och märkta med text, där finns även alla övriga utrymmen och faciliteter med såsom toaletter, trapphus, hallar och hissar.

Finns det någon permanent hyresgäst i lokalerna?

Ja

om Ja hur stor yta hyrs ut:

Lokalerna nyttjas

Ej ikryssad

Helår

Ja

Säsong: höst/vinter/vår/sommar

Nej

Ej ikryssad

5-7 dag/ vecka

Ja

3-5 dag/ vecka

Nej

1-2 dag/ vecka

Nej

Några dagar/ månad

Nej



Finns det någon anställd personal.

Ja

Om ja, ange lönekostnaden

1 713 230

Vår förening ansöker om anläggningsbidrag för underhåll och drift (Ange belopp i kronor)

200 000

Vi planerar följande underhåll av våra lokaler under kommande år:

Samma som tidigare att vi subventionerar lokalhyra för våra handikapp och pensionärsorganisationer i kommunen, löpande underhåll av fastigheten såsom förbättringar av ytskikt i våra lokaler. Även underhåll av utsidan såsom underhåll av tak, hängrännor och grund.

Vår förening ansöker om anläggningsbidrag för investering under kommande år (Ange belopp i kronor)

400 000

Vi planerar följande investering för att utveckla vår verksamhet under kommande år:

Vi planerar till nästa år att fortsätta byta ut den gamla belysningen som har suttit i huset sen det byggdes 1995 och det finns tyvärr inga ljuskällor längre att tillgå, vi behöver även se över vår ute belysning vid parkeringen och runt huset så att de tänds och släcks per automatik. De är också gamla och går inte att hitta ljuskällor som hör till. Tillkommer även att vi är i stort behov att besikta (OVK) vårt värmesystem och byta ut ett flertal forceringspjäll.

D

0

Historiska meddelanden

2024-09-13 Handläggare: Denna bidragsansökan behöver kompletteras. Logga in och komplettera ansökan med det efterfrågade uppgifterna samt skicka in den igen för vidare handläggning.

Komplettera ansökan med följande: Era föreningsuppgifter är inte verifierade för i år, gå in under Föreningsuppgifter och granska era uppgifter sen verifiera. Ansökan saknar verksamhetsberättelse samt ev. plan för 2025

Vänliga hälsningar Kultur- och fritidsförvaltningen Norrtälje

FOLKETS HUS Kv. VERKSTADEN 1 NORRTÄLJE

TECKENFÖRKLARING

-  BRANDLARMCENTRAL
-  RÖKDETEKTOR
-  RÖKDETEKTOR DOLD
-  VÄRMEDETEKTOR
-  VÄRMEDETEKTOR KAPSLAD
-  LARMKNAPP
-  LARMDON
-  IND. LAMPA DOLD DETEKTOR
-  SPRIDNINGSPLINT
-  BLIXTLAMPA
-  DÖRRSTÄNGNINGSMAGNET

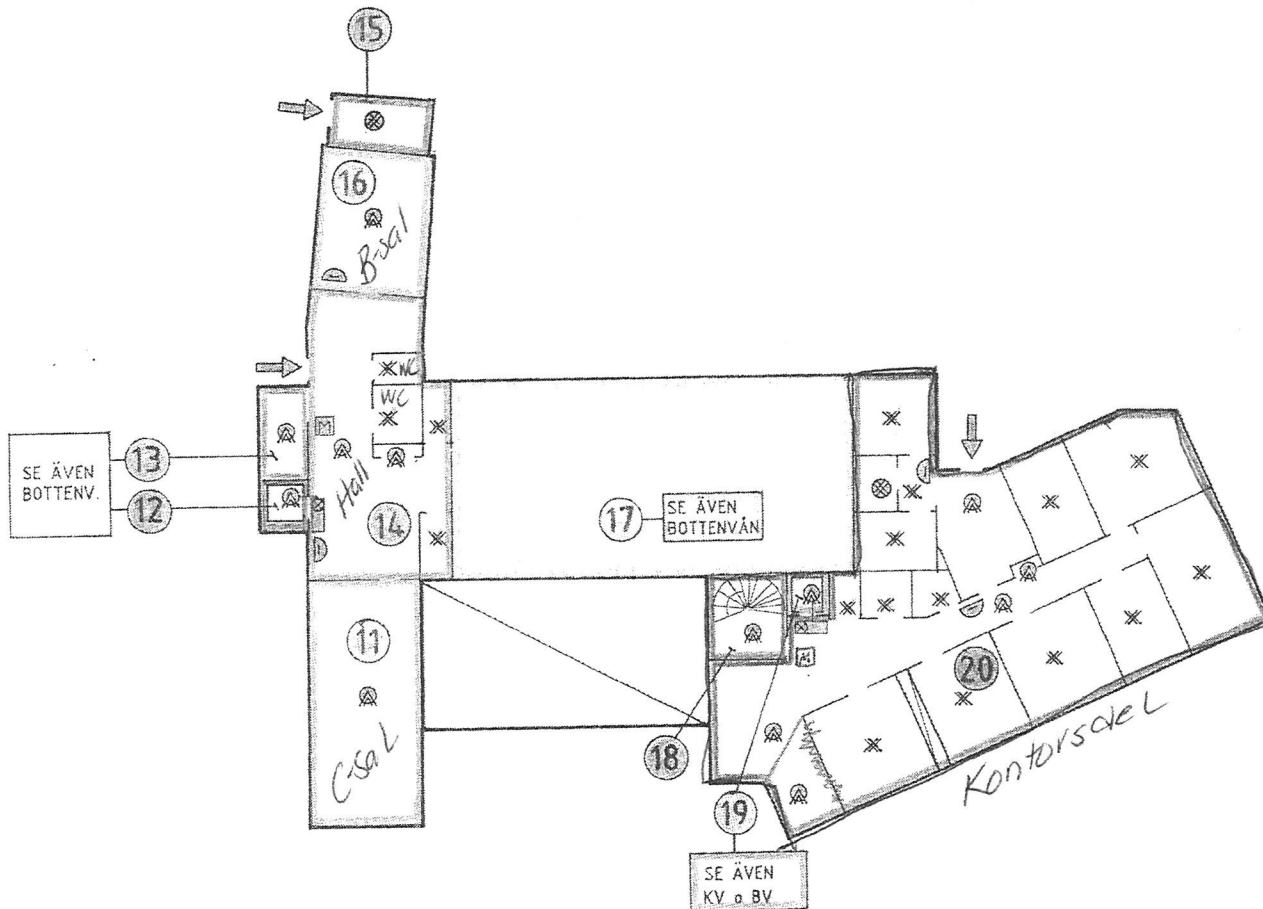

GALLES GRÄND

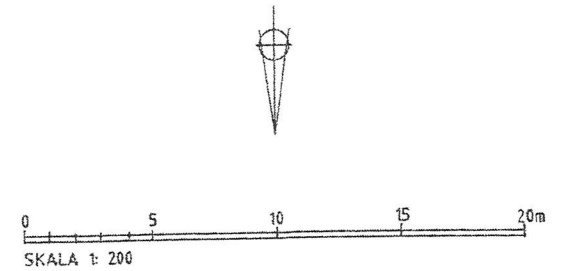











PLAN 1 TR

| | | | | | | | | | |
|----|----|----|----|----|----|----|----|----|----|
| 11 | 12 | 13 | 14 | 15 | 16 | 17 | 18 | 19 | 20 |
|----|----|----|----|----|----|----|----|----|----|

FOLKETS HUS Kv. VERKSTADEN 1 NORRTÄLJE

TECKENFÖRKLARING

-  BRANDLARMCENTRAL
-  RÖKDETEKTOR
-  RÖKDETEKTOR DOLD
-  VÄRMEDETEKTOR
-  VÄRMEDETEKTOR KAPSLAD
-  LARMKNAPP
-  LARMDON
-  IND. LAMPA DOLD DETEKTOR
-  SPRIDNINGSPLINT
-  BLIXTLAMPA
-  DÖRRSTÄNGNINGSMAGNET

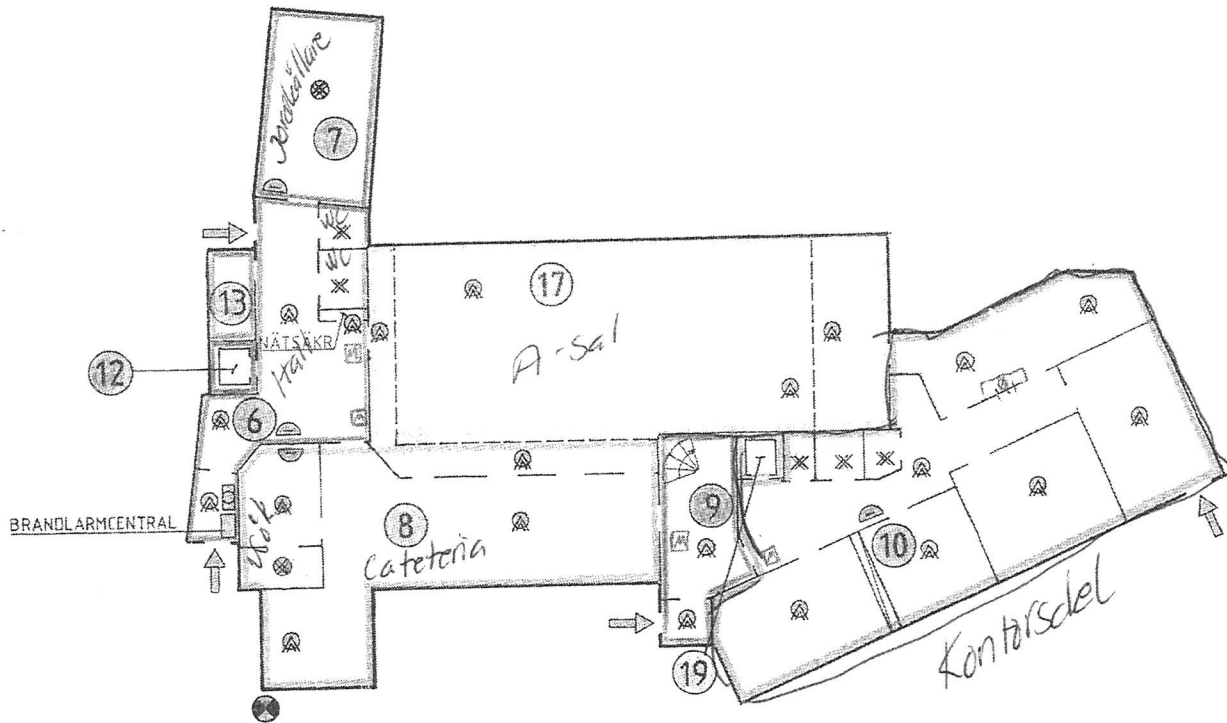

GALLES GRÄND

BOTTENVÅNING

B6-C 7 8 9 10

FOLKETS HUS Kv. VERKSTADEN 1 NORRTÄLJE

TECKENFÖRKLARING

-  BRANDLARMCENTRAL
-  RÖKDETEKTÖR
-  RÖKDETEKTÖR DOLD
-  VÄRMEDETEKTÖR
-  VÄRMEDETEKTÖR KAPSLAD
-  LÄRMKNAPP
-  LÄRMDON
-  IND. LAMPA DOLD DETEKTÖR
-  SPRIDNINGSPLINT
-  BLIXTLAMPA
-  DÖRRSTÄNGNINGSMAGNET

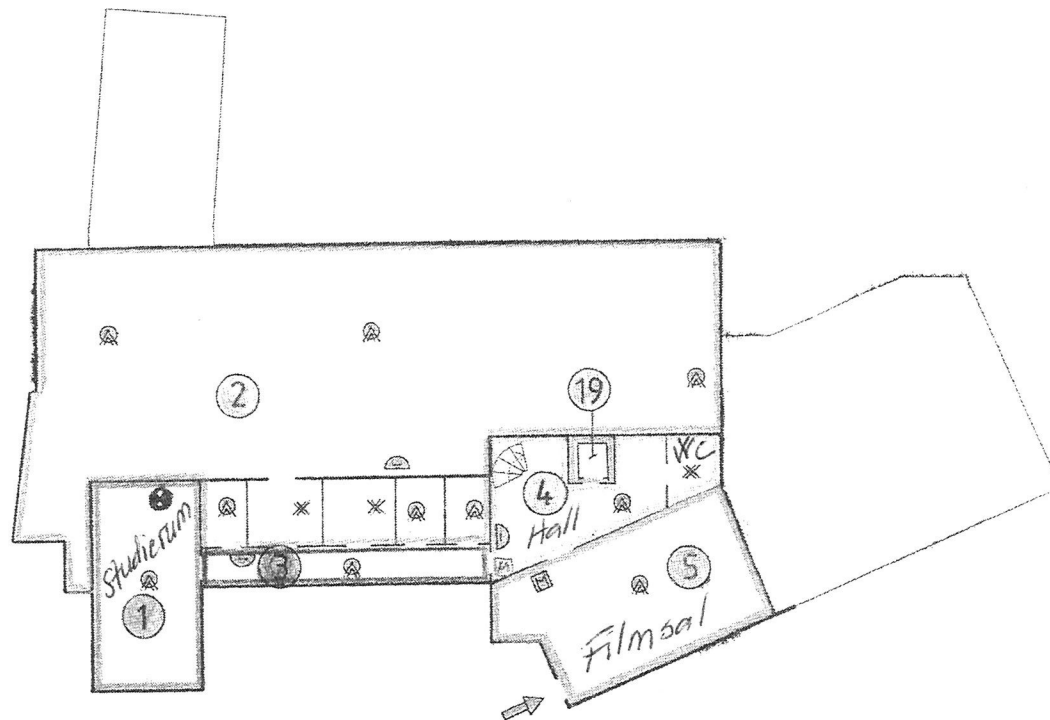

GALLES GRÄND

KÄLLARVÅNING

